

ハローワーク情報北見

令和2年11月

令和2年11月の有効求人倍率は、1.19倍(前年同月1.31倍)と、前年同月を0.12ポイント下回った。

【有効求人倍率の推移(常用)】

| | 12月 | R2年 1月 | 2月 | 3月 | 4月 | 5月 | 6月 | 7月 | 8月 | 9月 | 10月 | 11月 |
|-----|----------------|----------------|----------------|----------------|----------------|----------------|----------------|----------------|----------------|----------------|----------------|----------------|
| 北見 | 1.30 (1.26) | 1.16 (1.18) | 1.18 (1.10) | 1.07 (1.08) | 0.99 (0.95) | 0.96 (1.00) | 0.99 (1.07) | 1.10 (1.16) | 1.13 (1.19) | 1.13 (1.23) | 1.16 (1.30) | 1.19 (1.31) |
| 北海道 | 1.28 (1.22) | 1.18 (1.20) | 1.16 (1.19) | 1.09 (1.19) | 0.97 (1.12) | 0.93 (1.13) | 0.93 (1.16) | 0.95 (1.21) | 0.94 (1.22) | 0.95 (1.26) | 0.97 (1.27) | 0.99 (1.28) |
| 全国 | 1.53 (1.57) | 1.44 (1.56) | 1.38 (1.54) | 1.30 (1.50) | 1.13 (1.38) | 1.02 (1.35) | 0.97 (1.37) | 0.97 (1.41) | 0.95 (1.44) | 0.95 (1.45) | 0.97 (1.45) | (1.48) |

注) 1. 新規学卒を除き、常用的パートを含む原数値 2. 下段の()は前年同月数

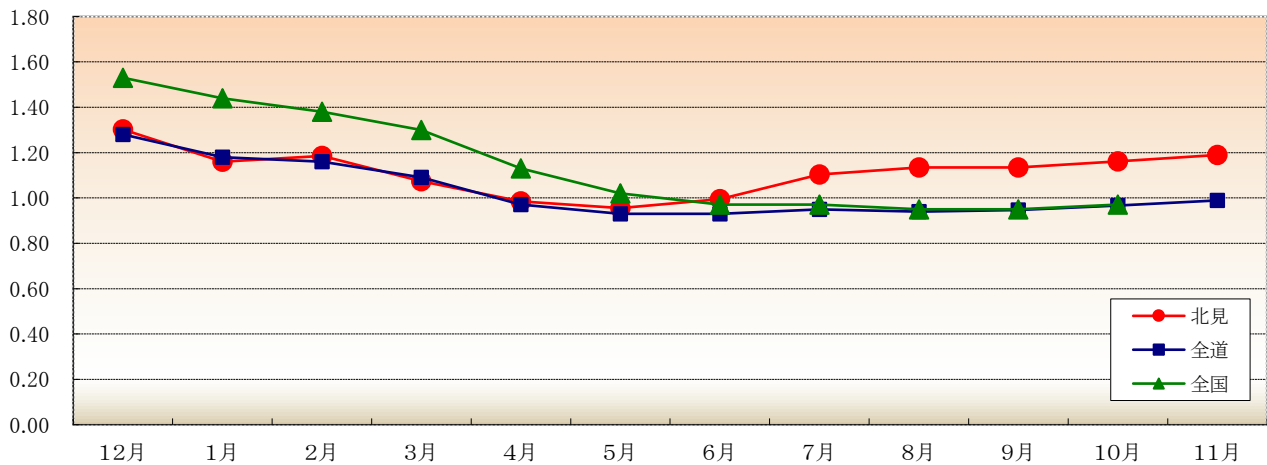

【完全失業率の推移】

| | 12月 | R2年 1月 | 2月 | 3月 | 4月 | 5月 | 6月 | 7月 | 8月 | 9月 | 10月 | 11月 |
|-----|--------------|--------------|--------------|--------------|--------------|--------------|--------------|--------------|--------------|--------------|--------------|-------|
| 北海道 | | | 2.5 (2.8) | | | 3.3 (3.0) | | | 2.7 (2.1) | | | (2.4) |
| 全国 | 2.2 (2.4) | 2.4 (2.5) | 2.4 (2.3) | 2.5 (2.5) | 2.6 (2.4) | 2.9 (2.4) | 2.8 (2.3) | 2.9 (2.3) | 3 (2.3) | 3.0 (2.4) | 3.1 (2.4) | (2.2) |

注) 下段の()は前年同月数

[資料出所: 総務省統計局「労働力調査」]

※ 北海道労働局では道内の雇用失業情勢「Labor Letter」をホームページで公表しています。
ホームページアドレス <http://hokkaido-roudoukyoku.jsite.mhlw.go.jp/>

令和2年11月の新規求職申込件数は、前年同月と比べ7.9%減少した。月間有効求職者数は前年同月と比べ1.4%増加した。
新規求人数は前年同月と比べ6.9%減少した。月間有効求人数は前年同月と比べ7.6%減少した。

【 職業紹介状況(学卒を除きパートを含む常用) 】

| 項目 | 区分 | 令和2年11月 | 令和1年11月 | 対前年 (%)・(P) | 令和2年度 4月～当月累計 | 前年同期 | 対前年 (%)・(P) |
|----------|----|---------|---------|----------------|------------------|-------|----------------|
| 新規求職申込件数 | | 398 | 432 | ▲ 7.9 | 4,156 | 4,445 | ▲ 6.5 |
| 月間有効求職者数 | | 2,284 | 2,253 | 1.4 | 2,481 | 2,611 | ▲ 5.0 |
| 新規求人数 | | 906 | 973 | ▲ 6.9 | 7,633 | 8,516 | ▲ 10.4 |
| 月間有効求人数 | | 2,717 | 2,941 | ▲ 7.6 | 2,674 | 2,977 | ▲ 10.2 |
| 紹介件数 | | 373 | 388 | ▲ 3.9 | 3,546 | 3,995 | ▲ 11.2 |
| 就職件数 | | 178 | 174 | 2.3 | 1,500 | 1,596 | ▲ 6.0 |
| 充足数 | | 168 | 165 | 1.8 | 1,386 | 1,478 | ▲ 6.2 |
| 新規求人倍率 | | 2.28 | 2.25 | 0.03 | 1.84 | 1.92 | ▲ 0.08 |
| 有効求人倍率 | | 1.19 | 1.31 | ▲ 0.12 | 1.08 | 1.14 | ▲ 0.06 |
| 就職率 | | 44.7 | 40.3 | 4.4 | 36.1 | 35.9 | 0.2 |

注)月間有効求職者数・月間有効求人数の累計欄は月平均。

【 パートタイムの職業紹介状況(常用的パート) 】

| 項目 | 区分 | 令和2年11月 | 令和1年11月 | 対前年 (%)・(P) | 令和2年度 4月～当月累計 | 前年同期 | 対前年 (%)・(P) |
|-------------------------|----|---------|---------|----------------|------------------|-------|----------------|
| 新規求職申込件数 | | 157 | 171 | ▲ 8.2 | 1,569 | 1,687 | ▲ 7.0 |
| 月間有効求職者数 | | 928 | 902 | 2.9 | 972 | 1,055 | ▲ 7.9 |
| 新規求人数 | | 330 | 331 | ▲ 0.3 | 2,636 | 2,998 | ▲ 12.1 |
| 月間有効求人数 | | 952 | 1,001 | ▲ 4.9 | 899 | 1,035 | ▲ 13.2 |
| 紹介件数 | | 119 | 105 | 13.3 | 1,065 | 1,155 | ▲ 7.8 |
| 就職件数 | | 67 | 65 | 3.1 | 537 | 566 | ▲ 5.1 |
| 就職率 | | 42.7 | 38.0 | 4.7 | 34.2 | 33.6 | 0.6 |
| 全新規求人に占める パート求人の割合 | | 36.4 | 34.0 | 2.4 | 34.5 | 35.2 | ▲ 0.7 |
| 全月間有効求人に占める パート求人の割合 | | 35.0 | 34.0 | 1.0 | 33.6 | 34.8 | ▲ 1.2 |

注)月間有効求職者数・月間有効求人数の累計欄は月平均。

【 中高年齢者(45歳以上)の職業紹介状況(学卒を除きパートを含む常用) 】

| 項目 | 区分 | 令和2年11月 | 令和1年11月 | 対前年 (%) | 令和2年度 4月～当月累計 | 前年同期 | 対前年 (%) |
|----------|----|---------|---------|------------|------------------|-------|------------|
| 新規求職申込件数 | | 203 | 197 | 3.0 | 2,168 | 2,098 | 3.3 |
| 55歳以上 | | 119 | 117 | 1.7 | 1,324 | 1,229 | 7.7 |
| 65歳以上 | | 51 | 55 | ▲ 7.3 | 565 | 542 | 4.2 |
| 月間有効求職者数 | | 1,244 | 1,134 | 9.7 | 1,354 | 1,339 | 1.1 |
| 55歳以上 | | 726 | 656 | 10.7 | 824 | 796 | 3.5 |
| 65歳以上 | | 205 | 218 | ▲ 6.0 | 279 | 278 | 0.5 |
| 就職件数 | | 74 | 79 | ▲ 6.3 | 679 | 672 | 1.0 |
| 55歳以上 | | 37 | 37 | 0.0 | 338 | 310 | 9.0 |
| 65歳以上 | | 7 | 3 | 133.3 | 81 | 80 | 1.3 |
| 月間有効求人数 | | 1,007 | 1,098 | ▲ 8.3 | 993 | 1,122 | ▲ 11.5 |
| 55歳以上 | | 544 | 592 | ▲ 8.1 | 534 | 605 | ▲ 11.8 |
| 65歳以上 | | 141 | 154 | ▲ 8.4 | 138 | 159 | ▲ 13.3 |

注)月間有効求職者数・月間有効求人数の累計欄は月平均。

令和2年11月の新規求人数は、前年同月と比べて農・林・漁業、建設業、サービス業、公務・その他(分類不能の産業)で増加したものの、その他の業種で減少したことから、全体として減少した。

【 新規求人数の産業別状況(学卒を除きパートを含む常用) 】

| 産業分類 | 令和2年11月 | 令和1年11月 | 対前年(%) | 令和2年度 4月～当月累計 | 前年同期 | 対前年(%) |
|--------------------------------------|---------|---------|--------|------------------|-------|--------|
| 合計 | 906 | 973 | ▲ 6.9 | 7,633 | 8,516 | ▲ 10.4 |
| A, B 農・林・漁業(01～04) | 19 | 17 | 11.8 | 130 | 112 | 16.1 |
| C 鉱業(05) | 0 | 0 | 0.0 | 3 | 3 | 0.0 |
| D 建設業(06～08) | 117 | 109 | 7.3 | 1,041 | 1,010 | 3.1 |
| E 製造業(09～32) | 65 | 74 | ▲ 12.2 | 527 | 708 | ▲ 25.6 |
| 09) 食料品製造業 | 43 | 46 | ▲ 6.5 | 321 | 433 | ▲ 25.9 |
| 12) 木材・木製品製造業 | 12 | 15 | ▲ 20.0 | 73 | 105 | ▲ 30.5 |
| 18) プラスチック製品製造業 | 0 | 0 | 0.0 | 0 | 0 | 0.0 |
| 24) 金属製品製造業 | 4 | 1 | 300.0 | 40 | 30 | 33.3 |
| 25～27、29) はん用、生産用、業務用・電気機械器具製造業 | 0 | 5 | - | 17 | 40 | ▲ 57.5 |
| 31) 輸送用機械器具製造業 | 3 | 0 | - | 24 | 20 | 20.0 |
| その他の製造業 | 3 | 7 | ▲ 57.1 | 52 | 80 | ▲ 35.0 |
| G 情報通信業(37～41) | 14 | 16 | ▲ 12.5 | 71 | 55 | 29.1 |
| H 運輸業・郵便業(42～49) | 23 | 57 | ▲ 59.6 | 255 | 382 | ▲ 33.2 |
| I 卸売・小売業(50～61) | 143 | 186 | ▲ 23.1 | 1,200 | 1,457 | ▲ 17.6 |
| 50～55) 卸売業 | 22 | 19 | 15.8 | 235 | 207 | 13.5 |
| 56～61) 小売業 | 121 | 167 | ▲ 27.5 | 965 | 1,250 | ▲ 22.8 |
| J 金融・保険業(62～67) | 10 | 13 | ▲ 23.1 | 96 | 122 | ▲ 21.3 |
| M 宿泊業・飲食サービス業(75～77) | 73 | 81 | ▲ 9.9 | 510 | 731 | ▲ 30.2 |
| 75) 宿泊業 | 16 | 9 | 77.8 | 115 | 107 | 7.5 |
| 76・77) 飲食業 | 57 | 72 | ▲ 20.8 | 395 | 624 | ▲ 36.7 |
| P 医療・福祉業(83～85) | 268 | 274 | ▲ 2.2 | 2,177 | 2,183 | ▲ 0.3 |
| O, Q 教育学習支援業・複合サービス業(81, 82, 86, 87) | 22 | 28 | ▲ 21.4 | 208 | 177 | 17.5 |
| R サービス業(88～96) | 67 | 42 | 59.5 | 642 | 800 | ▲ 19.8 |
| S, T 公務・その他(分類不能の産業)(97～99) | 24 | 6 | 300.0 | 204 | 128 | 59.4 |
| その他 | 61 | 70 | ▲ 12.9 | 569 | 648 | ▲ 12.2 |

(注) 新規学卒を除き、パートを含む常用(求人・求職・求人倍率は月間有効求人数・月間有効求職者数・月間有効求人倍率)

【 職種別有効求人求職状況 】

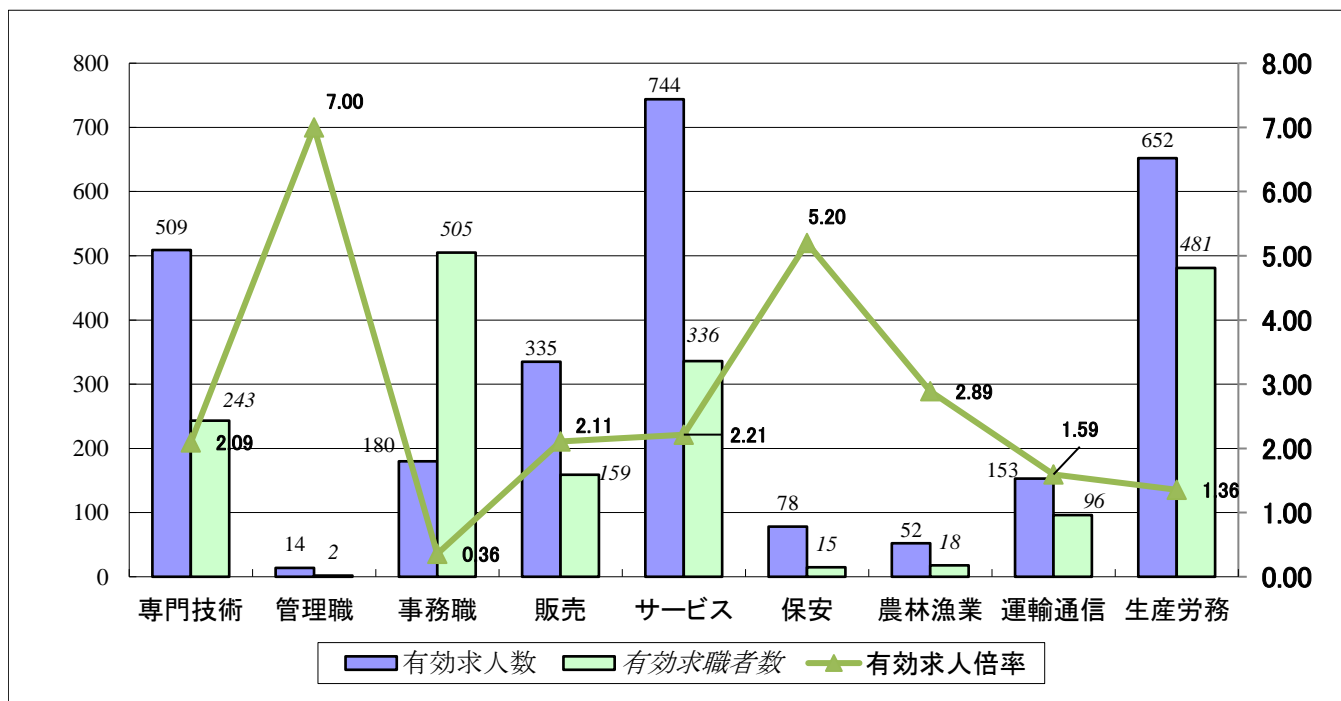

| | 専門的・技術的 | 管理的 | 事務的 | 販売 | サービス | 保安 | 農林漁業 | 運輸・通信 | 生産工程・労務 | 分類不能 | 合計 |
|----|---------|------|------|------|------|------|------|-------|---------|------|-------|
| 求人 | 509 | 14 | 180 | 335 | 744 | 78 | 52 | 153 | 652 | - | 2,717 |
| 求職 | 243 | 2 | 505 | 159 | 336 | 15 | 18 | 96 | 481 | 429 | 2,284 |
| 倍率 | 2.09 | 7.00 | 0.36 | 2.11 | 2.21 | 5.20 | 2.89 | 1.59 | 1.36 | - | 1.19 |

(注) 新規学卒を除き、パートを含む常用。(求人・求職・倍率は月間有効求人数、月間有効求職者数、月間有効求人倍率)

【 雇用保険被保険者の推移 】

(単位:人、%)

| 年度・月 | 月末被保険者数 | | 資格喪失者数 | | うち事業主都合離職者数 | | 資格喪失者数に 対する事業主都 合離職の構成比 |
|--------|---------|--------|--------|--------|-------------|--------|-------------------------------|
| | | 対前年増減比 | | 対前年増減比 | | 対前年増減比 | |
| 平成27年度 | 38,699 | ▲0.0 | 6,505 | 0.5 | 580 | ▲0.5 | 8.9 |
| 平成28年度 | 38,964 | 0.7 | 5,831 | ▲10.4 | 366 | ▲36.9 | 6.3 |
| 平成29年度 | 38,961 | ▲0.0 | 6,027 | 3.4 | 475 | 29.8 | 7.9 |
| 平成30年度 | 38,812 | ▲0.4 | 6,118 | 1.5 | 420 | ▲11.6 | 6.9 |
| 令和元年度 | 38,796 | ▲0.0 | 6,000 | ▲1.9 | 395 | ▲6.0 | 6.6 |
| 4月 | 38,544 | ▲0.3 | 1,150 | ▲5.8 | 74 | 4.2 | 6.4 |
| 5月 | 38,758 | ▲0.5 | 475 | 5.3 | 32 | 28.0 | 6.7 |
| 6月 | 38,889 | ▲0.2 | 488 | 0.2 | 55 | 450.0 | 11.3 |
| 7月 | 38,920 | ▲0.2 | 443 | 1.8 | 13 | ▲40.9 | 2.9 |
| 8月 | 38,907 | ▲0.2 | 372 | ▲11.6 | 20 | ▲13.0 | 5.4 |
| 9月 | 38,949 | 0.0 | 401 | 14.2 | 15 | 15.4 | 3.7 |
| 10月 | 38,951 | 0.0 | 433 | ▲3.8 | 17 | ▲10.5 | 3.9 |
| 11月 | 39,035 | 0.0 | 362 | ▲6.5 | 22 | ▲38.9 | 6.1 |
| 12月 | 38,893 | 0.2 | 476 | 3.3 | 25 | ▲21.9 | 5.3 |
| 1月 | 38,708 | 0.3 | 461 | ▲16.2 | 41 | ▲61.0 | 8.9 |
| 2月 | 38,603 | 0.3 | 405 | ▲1.9 | 34 | ▲24.4 | 8.4 |
| 3月 | 38,390 | 0.1 | 534 | 8.8 | 47 | 147.4 | 8.8 |
| 令和2年度 | | | | | | | |
| 4月 | 38,416 | ▲0.3 | 1,358 | 18.1 | 92 | 24.3 | 6.8 |
| 5月 | 38,526 | ▲0.6 | 524 | 10.3 | 71 | 121.9 | 13.5 |
| 6月 | 38,598 | ▲0.7 | 508 | 4.1 | 35 | ▲36.4 | 6.9 |
| 7月 | 38,606 | ▲0.8 | 375 | ▲15.3 | 27 | 107.7 | 7.2 |
| 8月 | 38,672 | ▲0.6 | 390 | 4.8 | 9 | ▲55.0 | 2.3 |
| 9月 | 38,678 | ▲0.7 | 361 | ▲10.0 | 24 | 60.0 | 6.6 |
| 10月 | 38,701 | ▲0.6 | 460 | 6.2 | 25 | 47.1 | 5.4 |
| 11月 | 38,647 | ▲1.0 | 438 | 21.0 | 25 | 13.6 | 5.7 |
| 12月 | | | | | | | |
| 1月 | | | | | | | |
| 2月 | | | | | | | |
| 3月 | | | | | | | |

(注) 1. 平成22年1月、船員保険の失業部門が雇用保険に統合。
 2. 雇用保険被保険者のうち、一般被保険者を計上。
 3. 月末被保険者数の年度分は3月末の数値。
 【資料出所:雇用保険業務統計】

【 新規求職者の状況(パート含む常用) 】

(単位:人、%)

| 年度・月 | 新規求職 申込件数 | 在職者 | | | 離職者 | | | | 無業者 | | |
|--------|--------------|-------|-------|-------|-------|------------|-----------|-------|-------|-----|-------|
| | | | 対前年比 | | 対前年比 | うち事業主都合離職者 | うち自己都合離職者 | | 対前年比 | | |
| 平成28年度 | 7,194 | 1,991 | ▲11.0 | 4,529 | ▲9.5 | 1,116 | ▲24.3 | 3,233 | ▲3.1 | 674 | ▲13.9 |
| 平成29年度 | 6,923 | 1,924 | ▲3.4 | 4,378 | ▲3.3 | 1,157 | 3.7 | 3,043 | ▲5.9 | 621 | ▲7.9 |
| 平成30年度 | 7,069 | 1,952 | 1.5 | 4,557 | 4.1 | 1,279 | 10.5 | 3,048 | 0.2 | 560 | ▲9.8 |
| 令和元年度 | 6,698 | 1,806 | ▲7.5 | 4,300 | ▲5.6 | 1,092 | ▲14.6 | 2,999 | ▲1.6 | 592 | 5.7 |
| 4月 | 897 | 151 | 4.9 | 679 | 3.0 | 221 | ▲4.3 | 417 | 9.4 | 67 | 0.0 |
| 5月 | 642 | 134 | ▲9.5 | 447 | 11.5 | 123 | 16.0 | 302 | 12.3 | 61 | 27.1 |
| 6月 | 502 | 143 | ▲16.4 | 308 | ▲7.8 | 70 | ▲15.7 | 226 | ▲3.8 | 51 | 8.5 |
| 7月 | 550 | 158 | 19.7 | 338 | ▲0.3 | 68 | ▲4.2 | 261 | 3.6 | 54 | 5.9 |
| 8月 | 501 | 150 | ▲5.1 | 300 | 0.3 | 60 | 1.7 | 234 | 2.2 | 51 | 24.4 |
| 9月 | 453 | 118 | ▲8.5 | 278 | ▲3.1 | 43 | ▲10.4 | 221 | ▲5.2 | 57 | 21.3 |
| 10月 | 468 | 145 | ▲12.1 | 291 | ▲16.6 | 57 | ▲19.7 | 220 | ▲15.4 | 32 | ▲11.1 |
| 11月 | 432 | 112 | ▲26.3 | 280 | ▲14.6 | 60 | ▲31.0 | 197 | ▲11.7 | 40 | 48.1 |
| 12月 | 425 | 118 | ▲18.6 | 278 | 3.7 | 83 | 3.8 | 186 | 3.3 | 29 | 20.8 |
| 1月 | 585 | 154 | 4.1 | 391 | ▲22.1 | 126 | ▲42.7 | 245 | ▲9.3 | 40 | ▲35.5 |
| 2月 | 573 | 209 | ▲9.1 | 309 | ▲28.5 | 66 | ▲51.5 | 230 | ▲13.5 | 55 | 17.0 |
| 3月 | 670 | 214 | ▲7.0 | 401 | 11.7 | 115 | 32.2 | 260 | 4.0 | 55 | ▲12.7 |
| 令和2年度 | | | | | | | | | | | |
| 4月 | 838 | 131 | ▲13.2 | 666 | ▲1.9 | 235 | 6.3 | 377 | ▲9.6 | 41 | ▲38.8 |
| 5月 | 566 | 132 | ▲1.5 | 403 | ▲9.8 | 143 | 16.3 | 238 | ▲21.2 | 31 | ▲49.2 |
| 6月 | 544 | 126 | ▲11.9 | 380 | 23.4 | 132 | 88.6 | 226 | 0.0 | 38 | ▲25.5 |
| 7月 | 470 | 103 | ▲34.8 | 329 | ▲2.7 | 91 | 33.8 | 223 | ▲14.6 | 38 | ▲29.6 |
| 8月 | 441 | 126 | ▲16.0 | 258 | ▲14.0 | 54 | ▲10.0 | 195 | ▲16.7 | 57 | 11.8 |
| 9月 | 460 | 128 | 8.5 | 284 | 2.2 | 61 | 41.9 | 208 | ▲5.9 | 48 | ▲15.8 |
| 10月 | 439 | 120 | ▲17.2 | 288 | ▲1.0 | 51 | ▲10.5 | 225 | 2.3 | 31 | ▲3.1 |
| 11月 | 398 | 88 | ▲21.4 | 283 | 1.1 | 81 | 35.0 | 192 | ▲2.5 | 27 | ▲32.5 |
| 12月 | | | | | | | | | | | |
| 1月 | | | | | | | | | | | |
| 2月 | | | | | | | | | | | |
| 3月 | | | | | | | | | | | |

(注) 1. 新規学卒を除き、パートタイムを含む常用

労働市場指標

【 常用 】

| | 新規求職申込件数 | | 新規求人数 | | 新規求人倍率 | | 月間有効求職者数 | | 月間有効求人数 | | 有効求人倍率 | | 就職件数 | | 就職率 | |
|-----------------|----------|---------|--------|---------|--------|---------|----------|---------|---------|---------|--------|---------|-------|---------|-------|---------|
| | (A) | 対前年 (%) | (B) | 対前年 (%) | (B/A) | 対前年 (P) | (C) | 対前年 (%) | (D) | 対前年 (%) | (D/C) | 対前年 (P) | (E) | 対前年 (%) | (E/A) | 対前年 (P) |
| 24年度 | 9,693 | ▲ 7.3 | 10,819 | ▲ 4.6 | 1.12 | 0.04 | 3,186 | ▲ 8.0 | 2,385 | ▲ 1.2 | 0.75 | 0.05 | 3,184 | ▲ 6.0 | 32.8 | 0.4 |
| 25年度 | 9,248 | ▲ 4.6 | 11,108 | 2.7 | 1.20 | 0.08 | 3,023 | ▲ 5.1 | 2,468 | 3.5 | 0.82 | 0.07 | 3,242 | 1.8 | 35 | 2.2 |
| 26年度 | 8,616 | ▲ 6.8 | 11,003 | ▲ 0.9 | 1.28 | 0.08 | 2,819 | ▲ 6.7 | 2,512 | 1.8 | 0.89 | 0.07 | 2,850 | ▲ 12.1 | 33.1 | ▲ 1.9 |
| 27年度 | 8,024 | ▲ 6.9 | 11,431 | 3.9 | 1.42 | 0.14 | 2,679 | ▲ 5.0 | 2,605 | 3.7 | 0.97 | 0.08 | 2,875 | 0.9 | 35.8 | 2.7 |
| 28年度 | 7,194 | ▲ 10.3 | 12,302 | 7.6 | 1.71 | 0.29 | 2,499 | ▲ 6.7 | 2,838 | 8.9 | 1.14 | 0.17 | 2,523 | ▲ 12.2 | 35.1 | ▲ 0.7 |
| 29年度 | 6,923 | ▲ 3.8 | 13,197 | 7.3 | 1.91 | 0.20 | 2,403 | ▲ 3.8 | 3,087 | 8.8 | 1.28 | 0.14 | 2,409 | ▲ 4.5 | 34.8 | ▲ 0.3 |
| 30年度 | 7,069 | 2.1 | 12,697 | ▲ 3.8 | 1.80 | -0.11 | 2,469 | 2.7 | 2,993 | ▲ 3.0 | 1.21 | ▲ 0.07 | 2,404 | ▲ 0.2 | 34.0 | ▲ 0.8 |
| 元年度 | 6,698 | ▲ 5.2 | 12,471 | ▲ 1.8 | 1.94 | 0.14 | 2,526 | 2.3 | 2,907 | ▲ 2.9 | 1.16 | ▲ 0.05 | 2,235 | ▲ 7.0 | 33.4 | ▲ 0.6 |
| 4月 | 897 | 3.1 | 1,028 | ▲ 10.6 | 1.15 | ▲ 0.17 | 2,942 | 9.5 | 2,793 | ▲ 10.3 | 0.95 | ▲ 0.21 | 232 | ▲ 12.1 | 25.9 | ▲ 4.4 |
| 5月 | 642 | 7.5 | 1,104 | ▲ 1.6 | 1.72 | ▲ 0.16 | 2,906 | 9.9 | 2,909 | ▲ 7.7 | 1.00 | ▲ 0.19 | 202 | ▲ 13.7 | 31.5 | ▲ 7.7 |
| 6月 | 502 | ▲ 9.1 | 1,045 | ▲ 2.4 | 2.08 | 0.14 | 2,797 | 8.9 | 2,991 | ▲ 3.3 | 1.07 | ▲ 0.13 | 212 | ▲ 5.4 | 42.2 | 1.6 |
| 7月 | 550 | 5.4 | 1,136 | 2.9 | 2.07 | ▲ 0.04 | 2,634 | 7.8 | 3,062 | 0.3 | 1.16 | ▲ 0.09 | 193 | ▲ 2.0 | 35.1 | ▲ 2.6 |
| 8月 | 501 | 0.6 | 1,053 | ▲ 1.0 | 2.10 | ▲ 0.04 | 2,556 | 7.8 | 3,045 | 1.1 | 1.19 | ▲ 0.08 | 184 | 7.0 | 36.7 | 2.2 |
| 9月 | 453 | ▲ 2.2 | 1,036 | 4.0 | 2.29 | 0.14 | 2,450 | 6.7 | 3,016 | 0.9 | 1.23 | ▲ 0.07 | 210 | 6.6 | 46.4 | 3.9 |
| 10月 | 468 | ▲ 14.9 | 1,141 | 0.1 | 2.44 | 0.37 | 2,351 | 1.4 | 3,055 | 0.9 | 1.3 | ▲ 0.01 | 189 | 3.3 | 40.4 | 7.1 |
| 11月 | 432 | ▲ 14.8 | 973 | ▲ 5.3 | 2.25 | 0.22 | 2,253 | ▲ 1.7 | 2,941 | ▲ 0.8 | 1.31 | 0.02 | 174 | ▲ 0.6 | 40.3 | 5.8 |
| 12月 | 425 | ▲ 2.7 | 860 | 1.1 | 2.02 | 0.07 | 2,153 | ▲ 2.9 | 2,803 | 0.3 | 1.30 | 0.04 | 141 | 0.0 | 33.2 | 0.9 |
| 1月 | 585 | ▲ 17.8 | 921 | ▲ 18.0 | 1.57 | ▲ 0.01 | 2,261 | ▲ 5.6 | 2,623 | ▲ 7.5 | 1.16 | ▲ 0.02 | 129 | 1.6 | 22.1 | 4.3 |
| 2月 | 573 | ▲ 19.2 | 1,155 | 9.9 | 2.02 | 0.54 | 2,413 | ▲ 8.5 | 2,859 | ▲ 1.8 | 1.18 | 0.08 | 187 | ▲ 6.5 | 32.6 | 4.4 |
| 3月 | 670 | 2.8 | 1,019 | 2.1 | 1.52 | ▲ 0.01 | 2,596 | ▲ 5.7 | 2,787 | ▲ 6.2 | 1.07 | ▲ 0.01 | 182 | ▲ 37.2 | 27.2 | ▲ 17.3 |
| 2年度 | | | | | | | | | | | | | | | | |
| 4月 | 838 | ▲ 6.6 | 937 | ▲ 8.9 | 1.12 | ▲ 0.03 | 2,768 | ▲ 5.9 | 2,727 | ▲ 2.4 | 0.99 | 0.04 | 265 | 14.2 | 31.6 | 5.8 |
| 5月 | 566 | ▲ 11.8 | 837 | ▲ 24.2 | 1.48 | ▲ 0.24 | 2,617 | ▲ 9.9 | 2,500 | ▲ 14.1 | 0.96 | ▲ 0.04 | 190 | ▲ 5.9 | 33.6 | 2.1 |
| 6月 | 544 | 8.4 | 1,010 | ▲ 3.3 | 1.86 | ▲ 0.22 | 2,570 | ▲ 8.1 | 2,557 | ▲ 14.5 | 0.99 | ▲ 0.08 | 191 | ▲ 9.9 | 35.1 | ▲ 7.1 |
| 7月 | 470 | ▲ 14.5 | 1,033 | ▲ 9.1 | 2.20 | 0.13 | 2,435 | ▲ 7.6 | 2,686 | ▲ 12.3 | 1.10 | ▲ 0.06 | 181 | ▲ 6.2 | 38.5 | 3.4 |
| 8月 | 441 | ▲ 12.0 | 873 | ▲ 17.1 | 1.98 | ▲ 0.12 | 2,387 | ▲ 6.6 | 2,707 | ▲ 11.1 | 1.13 | ▲ 0.06 | 153 | ▲ 16.8 | 34.7 | ▲ 2.0 |
| 9月 | 460 | 1.5 | 999 | ▲ 3.6 | 2.17 | ▲ 0.12 | 2,405 | ▲ 1.8 | 2,728 | ▲ 9.5 | 1.13 | ▲ 0.10 | 182 | ▲ 13.3 | 39.6 | ▲ 6.8 |
| 10月 | 439 | ▲ 6.2 | 1,038 | ▲ 9.0 | 2.36 | ▲ 0.08 | 2,383 | 1.4 | 2,768 | ▲ 9.4 | 1.16 | ▲ 0.14 | 160 | ▲ 15.3 | 36.4 | ▲ 4.0 |
| 11月 | 398 | ▲ 7.9 | 906 | ▲ 6.9 | 2.28 | 0.03 | 2,284 | 1.4 | 2,717 | ▲ 7.6 | 1.19 | ▲ 0.12 | 178 | 2.3 | 44.7 | 4.4 |
| 12月 | | | | | | | | | | | | | | | | |
| 1月 | | | | | | | | | | | | | | | | |
| 2月 | | | | | | | | | | | | | | | | |
| 3月 | | | | | | | | | | | | | | | | |
| 4月～ 当月 累計 | 4,156 | | 7,633 | | 1.84 | | 2,481 | | 2,674 | | 1.08 | | 1,500 | | 36.1 | |
| | | ▲ 6.5 | | ▲ 10.4 | | ▲ 0.08 | | ▲ 5.0 | | ▲ 10.2 | | ▲ 0.06 | | ▲ 6.0 | | 0.2 |
| | 4,445 | | 8,516 | | 1.92 | | 2,611 | | 2,977 | | 1.14 | | 1,596 | | 35.9 | |

(注1) 新規学卒を除き、パートタイムを含む常用

(注2) 累計欄下段は、前年同期

(注3) 月間有効求職者数・月間有効求人数の各年度欄及び累計欄は、各月の平均値

雇用保険業務取扱状況

【適用関係】

| | | 2年11月 | 1年11月 | 増減率(%) | R2年4月～累計 | H31年4月～累計 | 増減率(%) |
|---------|---------|--------|--------|--------|----------|-----------|--------|
| 適用事業所数 | | 3,637 | 3,630 | 0.2 | | | |
| 被保険者数合計 | | 45,609 | 46,060 | ▲ 1.0 | | | |
| 一般 | 被保険者数 | 38,647 | 39,035 | ▲ 1.0 | | | |
| | 資格取得者数 | 433 | 490 | ▲ 11.6 | 4,820 | 5,143 | ▲ 6.3 |
| | 資格喪失者数 | 438 | 362 | 21.0 | 4,414 | 4,124 | 7.0 |
| | うち事業主都合 | 25 | 22 | 13.6 | 308 | 248 | 24.2 |
| 高年齢 | 被保険者数 | 4,031 | 3,763 | 7.1 | | | |
| | 資格喪失者数 | 112 | 109 | 2.8 | 726 | 637 | 14.0 |
| 短期特例 | 被保険者数 | 2,931 | 3,262 | ▲ 10.1 | | | |
| | 資格取得者数 | 53 | 69 | ▲ 23.2 | 3,296 | 3,638 | ▲ 9.4 |
| | 資格喪失者数 | 338 | 333 | 1.5 | 1,237 | 1,033 | 19.7 |

【給付関係】

| | | 2年11月 | 1年11月 | 増減率(%) | R2年4月～累計 | H31年4月～累計 | 増減率(%) |
|-----------|----------|--------|--------|--------|----------|-----------|--------|
| 一般 | 受給資格決定件数 | 136 | 109 | 24.8 | 1,495 | 1,432 | 4.4 |
| | 初回受給者数 | 99 | 78 | 26.9 | 1,275 | 1,162 | 9.7 |
| | 受給者実人数 | 628 | 554 | 13.4 | 5,603 | 5,647 | ▲ 0.8 |
| | 支給金額(千円) | 66,862 | 60,425 | 10.7 | 617,455 | 611,872 | 0.9 |
| 高年齢 | 受給資格決定件数 | 37 | 30 | 23.3 | 413 | 363 | 13.8 |
| | 受給者 | 37 | 27 | 37.0 | 424 | 359 | 18.1 |
| | 支給金額(千円) | 6,184 | 5,274 | 17.3 | 86,493 | 72,899 | 18.6 |
| 短期 | 受給資格決定件数 | 251 | 264 | ▲ 4.9 | 1,003 | 986 | 1.7 |
| | 受給者 | 55 | 82 | ▲ 32.9 | 1,175 | 1,261 | ▲ 6.8 |
| | 支給金額(千円) | 11,729 | 15,025 | ▲ 21.9 | 245,076 | 241,786 | 1.4 |
| 受給者合計 | | 720 | 663 | 8.6 | 7,202 | 7,267 | ▲ 0.9 |
| 支給金額計(千円) | | 84,775 | 80,724 | 5.0 | 949,024 | 926,557 | 2.4 |
| 再就職手当 | 支給人員 | 45 | 44 | 2.3 | 401 | 456 | ▲ 12.1 |
| | 支給金額(千円) | 16,942 | 16,331 | 3.7 | 154,343 | 164,893 | ▲ 6.4 |
| 就業促進定着手当 | 支給人員 | 12 | 15 | ▲ 20.0 | 94 | 97 | ▲ 3.1 |
| | 支給金額(千円) | 2,570 | 2,239 | 14.8 | 16,247 | 14,965 | 8.6 |

【北見所の職業紹介状況・新規求人数】

令和2年11月の新規求職申込件数は、前年同月と比べ2.2%減少した。月間有効求職者数は前年同月と比べ0.1%減少した。新規求人数は前年同月に比べ8.9%減少した。月間有効求人数は前年同月と比べ11.2%減少した。

令和2年11月の新規求人数は、前年同月と比べて農・林・漁業、サービス業、公務・その他(分類不能の産業)で増加したものの、その他の業種で減少したことから、全体として減少した。

【職業紹介状況(学卒を除きパートを含む常用)】

| 項目 | 区分 | 令和2年11月 | 令和1年11月 | 対前年 (%)・(P) | 令和2年度 4月～当月累計 | 前年同期 | 対前年 (%)・(P) |
|----------|----|---------|---------|----------------|------------------|-------|----------------|
| 新規求職申込件数 | | 310 | 317 | ▲ 2.2 | 3,164 | 3,340 | ▲ 5.3 |
| 月間有効求職者数 | | 1,703 | 1,705 | ▲ 0.1 | 1,858 | 1,967 | ▲ 5.5 |
| 新規求人数 | | 679 | 745 | ▲ 8.9 | 5,677 | 6,483 | ▲ 12.4 |
| 月間有効求人数 | | 2,005 | 2,257 | ▲ 11.2 | 1,982 | 2,277 | ▲ 13.0 |
| 紹介件数 | | 308 | 314 | ▲ 1.9 | 2,888 | 3,216 | ▲ 10.2 |
| 就職件数 | | 143 | 125 | 14.4 | 1,164 | 1,151 | 1.1 |
| 充足数 | | 139 | 125 | 11.2 | 1,109 | 1,109 | 0.0 |
| 新規求人倍率 | | 2.19 | 2.35 | ▲ 0.16 | 1.79 | 1.94 | ▲ 0.15 |
| 有効求人倍率 | | 1.18 | 1.32 | ▲ 0.14 | 1.07 | 1.16 | ▲ 0.09 |
| 就職率 | | 46.1 | 39.4 | 6.7 | 36.8 | 34.5 | 2.3 |

注)月間有効求職者数・月間有効求人数の累計欄は月平均。

【パートタイムの職業紹介状況(常用的パート)】

| 項目 | 区分 | 令和2年11月 | 令和1年11月 | 対前年 (%)・(P) | 令和2年度 4月～当月累計 | 前年同期 | 対前年 (%)・(P) |
|------------------------|----|---------|---------|----------------|------------------|-------|----------------|
| 新規求職申込件数 | | 122 | 118 | 3.4 | 1,174 | 1,225 | ▲ 4.2 |
| 月間有効求職者数 | | 664 | 662 | 0.3 | 701 | 761 | ▲ 7.8 |
| 新規求人数 | | 258 | 267 | ▲ 3.4 | 1,993 | 2,265 | ▲ 12.0 |
| 月間有効求人数 | | 713 | 761 | ▲ 6.3 | 677 | 786 | ▲ 13.8 |
| 紹介件数 | | 99 | 81 | 22.2 | 869 | 855 | 1.6 |
| 就職件数 | | 55 | 45 | 22.2 | 413 | 367 | 12.5 |
| 就職率 | | 45.1 | 38.1 | 7.0 | 35.2 | 30.0 | 5.2 |
| 全新規求人に占めるパート 求人割合 | | 38.0 | 35.8 | 2.2 | 35.1 | 34.9 | 0.2 |
| 全月間有効求人に占める パート求人割合 | | 35.6 | 33.7 | 1.9 | 34.2 | 34.5 | ▲ 0.3 |

注)月間有効求職者数・月間有効求人数の累計欄は月平均。

【新規求人数の産業別状況(学卒を除きパートを含む常用)】

| 産業分類 | 令和2年11月 | 令和1年11月 | 対前年 (%) | 令和2年度 4月～当月累計 | 前年同期 | 対前年 (%) |
|--------------------------------------|---------|---------|------------|------------------|-------|------------|
| 合計 | 679 | 745 | ▲ 8.9 | 5,677 | 6,483 | ▲ 12.4 |
| A, B 農・林・漁業(01～04) | 13 | 9 | 44.4 | 57 | 40 | 42.5 |
| C 鉱業(05) | 0 | 0 | 0.0 | 0 | 0 | 0.0 |
| D 建設業(06～08) | 65 | 83 | ▲ 21.7 | 686 | 759 | ▲ 9.6 |
| E 製造業(09～32) | 19 | 30 | ▲ 36.7 | 267 | 399 | ▲ 33.1 |
| 09) 食料品製造業 | 8 | 15 | ▲ 46.7 | 145 | 220 | ▲ 34.1 |
| 12) 木材・木製品製造業 | 4 | 3 | 33.3 | 21 | 39 | ▲ 46.2 |
| 18) プラスチック製品製造業 | 0 | 0 | 0.0 | 0 | 0 | 0.0 |
| 24) 金属製品製造業 | 1 | 1 | 0.0 | 20 | 16 | 25.0 |
| 25～27、29) はん用、生産用、業務用・電気機械器具製造業 | 0 | 5 | - | 15 | 37 | ▲ 59.5 |
| 31) 輸送用機械器具製造業 | 3 | 0 | - | 24 | 20 | 20.0 |
| その他の製造業 | 3 | 6 | ▲ 50.0 | 42 | 67 | ▲ 37.3 |
| G 情報通信業(37～41) | 14 | 16 | ▲ 12.5 | 71 | 54 | 31.5 |
| H 運輸業・郵便業(42～49) | 13 | 37 | ▲ 64.9 | 155 | 242 | ▲ 36.0 |
| I 卸売・小売業(50～61) | 126 | 159 | ▲ 20.8 | 962 | 1,169 | ▲ 17.7 |
| 50～55) 卸売業 | 21 | 18 | 16.7 | 198 | 183 | 8.2 |
| 56～61) 小売業 | 105 | 141 | ▲ 25.5 | 764 | 986 | ▲ 22.5 |
| J 金融・保険業(62～67) | 10 | 13 | ▲ 23.1 | 70 | 100 | ▲ 30.0 |
| M 宿泊業・飲食サービス業(75～77) | 50 | 55 | ▲ 9.1 | 350 | 568 | ▲ 38.4 |
| 75) 宿泊業 | 15 | 7 | 114.3 | 92 | 79 | 16.5 |
| 76・77) 飲食業 | 35 | 48 | ▲ 27.1 | 258 | 489 | ▲ 47.2 |
| P 医療・福祉業(83～85) | 214 | 214 | 0.0 | 1,692 | 1,643 | 3.0 |
| O, Q 教育学習支援業・複合サービス業(81, 82, 86, 87) | 17 | 24 | ▲ 29.2 | 151 | 144 | 4.9 |
| R サービス業(88～96) | 62 | 38 | 63.2 | 573 | 686 | ▲ 16.5 |
| S, T 公務・その他(分類不能の産業)(97～99) | 21 | 3 | 600.0 | 131 | 83 | 57.8 |
| その他 | 55 | 64 | ▲ 14.1 | 512 | 596 | ▲ 14.1 |

(注)新規学卒を除き、パートを含む常用(求人・求職・求人倍率は月間有効求人数・月間有効求職者数・月間有効求人倍率)

【美幌分室の職業紹介状況・新規求人数】

令和2年11月の新規求職申込件数は、前年同月と比べ15.1%減少した。月間有効求職者数は前年同月と比べ11.0%増加した。新規求人数は前年同月に比べ17.4%減少した。月間有効求人数は前年同月と比べ5.1%減少した。

令和2年11月の新規求人数は、前年同月と比べて製造業、宿泊業・飲食サービス業、公務・その他(分類不能の産業)で増加したものの、その他の業種で減少したことから、全体として減少した。

【 職業紹介状況(学卒を除きパートを含む常用) 】

| 項目 | 区分 | 令和2年11月 | 令和1年11月 | 対前年 (%)・(P) | 令和2年度 4月～当月累計 | 前年同期 | 対前年 (%)・(P) |
|----------|----|---------|---------|----------------|------------------|------|----------------|
| 新規求職申込件数 | | 45 | 53 | ▲ 15.1 | 474 | 512 | ▲ 7.4 |
| 月間有効求職者数 | | 253 | 228 | 11.0 | 273 | 289 | ▲ 5.3 |
| 新規求人数 | | 76 | 92 | ▲ 17.4 | 733 | 837 | ▲ 12.4 |
| 月間有効求人数 | | 260 | 274 | ▲ 5.1 | 258 | 294 | ▲ 12.4 |
| 紹介件数 | | 26 | 42 | ▲ 38.1 | 349 | 428 | ▲ 18.5 |
| 就職件数 | | 18 | 21 | ▲ 14.3 | 167 | 221 | ▲ 24.4 |
| 充足数 | | 14 | 15 | ▲ 6.7 | 120 | 162 | ▲ 25.9 |
| 新規求人倍率 | | 1.69 | 1.74 | ▲ 0.05 | 1.55 | 1.63 | ▲ 0.08 |
| 有効求人倍率 | | 1.03 | 1.20 | ▲ 0.17 | 0.94 | 1.02 | ▲ 0.08 |
| 就職率 | | 40.0 | 39.6 | 0.4 | 35.2 | 43.2 | ▲ 8.0 |

注)月間有効求職者数・月間有効求人数の累計欄は月平均。

【 パートタイムの職業紹介状況(常用的パート) 】

| 項目 | 区分 | 令和2年11月 | 令和1年11月 | 対前年 (%)・(P) | 令和2年度 4月～当月累計 | 前年同期 | 対前年 (%)・(P) |
|------------------------|----|---------|---------|----------------|------------------|------|----------------|
| 新規求職申込件数 | | 17 | 24 | ▲ 29.2 | 178 | 217 | ▲ 18.0 |
| 月間有効求職者数 | | 98 | 101 | ▲ 3.0 | 112 | 126 | ▲ 11.2 |
| 新規求人数 | | 20 | 24 | ▲ 16.7 | 236 | 319 | ▲ 26.0 |
| 月間有効求人数 | | 92 | 100 | ▲ 8.0 | 81 | 110 | ▲ 26.0 |
| 紹介件数 | | 4 | 14 | ▲ 71.4 | 84 | 159 | ▲ 47.2 |
| 就職件数 | | 5 | 8 | ▲ 37.5 | 49 | 95 | ▲ 48.4 |
| 就職率 | | 29.4 | 33.3 | ▲ 3.9 | 27.5 | 43.8 | ▲ 16.3 |
| 全新規求人に占めるパート 求人割合 | | 26.3 | 26.1 | 0.2 | 32.2 | 38.1 | ▲ 5.9 |
| 全月間有効求人に占める パート求人割合 | | 35.4 | 36.5 | ▲ 1.1 | 31.5 | 37.3 | ▲ 5.8 |

注)月間有効求職者数・月間有効求人数の累計欄は月平均。

【 新規求人数の産業別状況(学卒を除きパートを含む常用) 】

| 産業分類 | 令和2年11月 | 令和1年11月 | 対前年 (%) | 令和2年度 4月～当月累計 | 前年同期 | 対前年 (%) |
|--------------------------------------|---------|---------|------------|------------------|------|------------|
| 合計 | 76 | 92 | ▲ 17.4 | 733 | 837 | ▲ 12.4 |
| A, B 農・林・漁業(01～04) | 4 | 5 | ▲ 20.0 | 17 | 18 | ▲ 5.6 |
| C 鉱業(05) | 0 | 0 | 0.0 | 0 | 0 | 0.0 |
| D 建設業(06～08) | 13 | 14 | ▲ 7.1 | 118 | 100 | 18.0 |
| E 製造業(09～32) | 24 | 11 | 118.2 | 113 | 143 | ▲ 21.0 |
| 09) 食料品製造業 | 18 | 4 | 350.0 | 65 | 94 | ▲ 30.9 |
| 12) 木材・木製品製造業 | 6 | 7 | ▲ 14.3 | 25 | 35 | ▲ 28.6 |
| 18) プラスチック製品製造業 | 0 | 0 | 0.0 | 0 | 0 | 0.0 |
| 24) 金属製品製造業 | 0 | 0 | 0.0 | 17 | 12 | 41.7 |
| 25～27、29) はん用、生産用、業務用・電気機械器具製造業 | 0 | 0 | 0.0 | 0 | 0 | 0.0 |
| 31) 輸送用機械器具製造業 | 0 | 0 | 0.0 | 0 | 0 | 0.0 |
| その他の製造業 | 0 | 0 | 0.0 | 6 | 2 | 200.0 |
| G 情報通信業(37～41) | 0 | 0 | 0.0 | 0 | 0 | 0.0 |
| H 運輸業・郵便業(42～49) | 5 | 7 | ▲ 28.6 | 46 | 63 | ▲ 27.0 |
| I 卸売・小売業(50～61) | 6 | 15 | ▲ 60.0 | 103 | 128 | ▲ 19.5 |
| 50～55) 卸売業 | 0 | 0 | 0.0 | 18 | 16 | 12.5 |
| 56～61) 小売業 | 6 | 15 | ▲ 60.0 | 85 | 112 | ▲ 24.1 |
| J 金融・保険業(62～67) | 0 | 0 | 0.0 | 15 | 19 | ▲ 21.1 |
| M 宿泊業・飲食サービス業(75～77) | 0 | 3 | - | 39 | 66 | ▲ 40.9 |
| 75) 宿泊業 | 0 | 1 | - | 4 | 7 | ▲ 42.9 |
| 76・77) 飲食業 | 0 | 2 | - | 35 | 59 | ▲ 40.7 |
| P 医療・福祉業(83～85) | 16 | 27 | ▲ 40.7 | 174 | 209 | ▲ 16.7 |
| O, Q 教育学習支援業・複合サービス業(81, 82, 86, 87) | 1 | 3 | ▲ 66.7 | 28 | 14 | 100.0 |
| R サービス業(88～96) | 3 | 3 | 0.0 | 29 | 32 | ▲ 9.4 |
| S, T 公務・その他(分類不能の産業)(97～99) | 1 | 0 | - | 25 | 19 | 31.6 |
| その他 | 3 | 4 | ▲ 25.0 | 26 | 26 | 0.0 |

(注)新規学卒を除き、パートを含む常用(求人・求職・求人倍率は月間有効求人数・月間有効求職者数・月間有効求人倍率)

【遠軽出張所の職業紹介状況・新規求人数】

令和2年11月の新規求職申込件数は、前年同月と比べ30.6%減少した。月間有効求職者数は前年同月と比べ2.5%増加した。新規求人数は前年同月に比べ11.0%増加した。月間有効求人数は前年同月と比べ10.2%増加した。

令和2年11月の新規求人数は、前年同月と比べて農・林・漁業、製造業、運輸業・郵便業、卸売・小売業、公務・その他(分類不能の産業)で減少したものの、その他の業種で増加したことから、全体として増加した。

【職業紹介状況(学卒を除きパートを含む常用)】

| 項目 | 区分 | 令和2年11月 | 令和1年11月 | 対前年 (%)・(P) | 令和2年度 4月～当月累計 | 前年同期 | 対前年 (%)・(P) |
|----------|----|---------|---------|----------------|------------------|-------|----------------|
| 新規求職申込件数 | | 43 | 62 | ▲ 30.6 | 518 | 593 | ▲ 12.6 |
| 月間有効求職者数 | | 328 | 320 | 2.5 | 350 | 356 | ▲ 1.7 |
| 新規求人数 | | 151 | 136 | 11.0 | 1,223 | 1,196 | 2.3 |
| 月間有効求人数 | | 452 | 410 | 10.2 | 435 | 405 | 7.3 |
| 紹介件数 | | 39 | 32 | 21.9 | 309 | 351 | ▲ 12.0 |
| 就職件数 | | 17 | 28 | ▲ 39.3 | 169 | 224 | ▲ 24.6 |
| 充足数 | | 15 | 25 | ▲ 40.0 | 157 | 207 | ▲ 24.2 |
| 新規求人倍率 | | 3.51 | 2.19 | 1.32 | 2.36 | 2.02 | 0.34 |
| 有効求人倍率 | | 1.38 | 1.28 | 0.10 | 1.24 | 1.14 | 0.10 |
| 就職率 | | 39.5 | 45.2 | ▲ 5.7 | 32.6 | 37.8 | ▲ 5.2 |

注)月間有効求職者数・月間有効求人数の累計欄は月平均。

【パートタイムの職業紹介状況(常用的パート)】

| 項目 | 区分 | 令和2年11月 | 令和1年11月 | 対前年 (%)・(P) | 令和2年度 4月～当月累計 | 前年同期 | 対前年 (%)・(P) |
|------------------------|----|---------|---------|----------------|------------------|------|----------------|
| 新規求職申込件数 | | 18 | 29 | ▲ 37.9 | 217 | 245 | ▲ 11.4 |
| 月間有効求職者数 | | 166 | 139 | 19.4 | 159 | 168 | ▲ 5.4 |
| 新規求人数 | | 52 | 40 | 30.0 | 407 | 414 | ▲ 1.7 |
| 月間有効求人数 | | 147 | 140 | 5.0 | 140 | 140 | 0.2 |
| 紹介件数 | | 16 | 10 | 60.0 | 112 | 141 | ▲ 20.6 |
| 就職件数 | | 7 | 12 | ▲ 41.7 | 75 | 104 | ▲ 27.9 |
| 就職率 | | 38.9 | 41.4 | ▲ 2.5 | 34.6 | 42.4 | ▲ 7.8 |
| 全新規求人に占めるパート 求人割合 | | 34.4 | 29.4 | 5.0 | 33.3 | 34.6 | ▲ 1.3 |
| 全月間有効求人に占める パート求人割合 | | 32.5 | 34.1 | ▲ 1.6 | 32.2 | 34.5 | ▲ 2.3 |

注)月間有効求職者数・月間有効求人数の累計欄は月平均。

【新規求人数の産業別状況(学卒を除きパートを含む常用)】

| 産業分類 | 令和2年11月 | 令和1年11月 | 対前年 (%) | 令和2年度 4月～当月累計 | 前年同期 | 対前年 (%) |
|--------------------------------------|---------|---------|------------|------------------|-------|------------|
| 合計 | 151 | 136 | 11.0 | 1,223 | 1,196 | 2.3 |
| A, B 農・林・漁業(01～04) | 2 | 3 | ▲ 33.3 | 56 | 54 | 3.7 |
| C 鉱業(05) | 0 | 0 | 0.0 | 3 | 3 | 0.0 |
| D 建設業(06～08) | 39 | 12 | 225.0 | 237 | 151 | 57.0 |
| E 製造業(09～32) | 22 | 33 | ▲ 33.3 | 147 | 166 | ▲ 11.4 |
| 09) 食料品製造業 | 17 | 27 | ▲ 37.0 | 111 | 119 | ▲ 6.7 |
| 12) 木材・木製品製造業 | 2 | 5 | ▲ 60.0 | 27 | 31 | ▲ 12.9 |
| 18) プラスチック製品製造業 | 0 | 0 | 0.0 | 0 | 0 | 0.0 |
| 24) 金属製品製造業 | 3 | 0 | - | 3 | 2 | 50.0 |
| 25～27、29) はん用、生産用、業務用・電気機械器具製造業 | 0 | 0 | 0.0 | 2 | 3 | ▲ 33.3 |
| 31) 輸送用機械器具製造業 | 0 | 0 | 0.0 | 0 | 0 | 0.0 |
| その他の製造業 | 0 | 1 | - | 4 | 11 | ▲ 63.6 |
| G 情報通信業(37～41) | 0 | 0 | 0.0 | 0 | 1 | - |
| H 運輸業・郵便業(42～49) | 5 | 13 | ▲ 61.5 | 54 | 77 | ▲ 29.9 |
| I 卸売・小売業(50～61) | 11 | 12 | ▲ 8.3 | 135 | 160 | ▲ 15.6 |
| 50～55) 卸売業 | 1 | 1 | 0.0 | 19 | 8 | 137.5 |
| 56～61) 小売業 | 10 | 11 | ▲ 9.1 | 116 | 152 | ▲ 23.7 |
| J 金融・保険業(62～67) | 0 | 0 | 0.0 | 11 | 3 | 266.7 |
| M 宿泊業・飲食サービス業(75～77) | 23 | 23 | 0.0 | 121 | 97 | 24.7 |
| 75) 宿泊業 | 1 | 1 | 0.0 | 19 | 21 | ▲ 9.5 |
| 76・77) 飲食業 | 22 | 22 | 0.0 | 102 | 76 | 34.2 |
| P 医療・福祉業(83～85) | 38 | 33 | 15.2 | 311 | 331 | ▲ 6.0 |
| O, Q 教育学習支援業・複合サービス業(81, 82, 86, 87) | 4 | 1 | 300.0 | 29 | 19 | 52.6 |
| R サービス業(88～96) | 2 | 1 | 100.0 | 40 | 82 | ▲ 51.2 |
| S, T 公務・その他(分類不能の産業)(97～99) | 2 | 3 | ▲ 33.3 | 48 | 26 | 84.6 |
| その他 | 3 | 2 | 50.0 | 31 | 26 | 19.2 |

(注)新規学卒を除き、パートを含む常用(求人・求職・求人倍率は月間有効求人数・月間有効求職者数・月間有効求人倍率)