ハローワーク情報北見

平成 31 年 3 月

平成31年3月の有効求人倍率は、1．08倍（前年同月1．23倍）と、前年同月を0．15ポイント下回った。

【 有効求人倍率の推移（常用） 】

	H30年 4月	5月	6月	7月	8月	9月	10月	11月	12月	H31年 1月	2月	3月
北 見	1.16 (1.13)	1.19 (1.16)	1.20 (1.23)	1.25 (1.31)	1.27 (1.33)	1.30 (1.41)	1.31 (1.39)	1.29 (1.39)	1.26 (1.39)	1.18 (1.28)	1.10 (1.25)	1.08 (1.23)
北海道	1.07 (1.00)	1.07 (1.01)	1.10 (1.04)	1.16 (1.09)	1.18 (1.10)	1.22 (1.15)	1.21 (1.16)	1.23 (1.18)	1.22 (1.18)	1.20 (1.16)	1.19 (1.16)	1.19 (1.14)
全 国	1.35 (1.24)	1.33 (1.22)	1.37 (1.26)	1.42 (1.31)	1.46 (1.35)	1.48 (1.38)	1.49 (1.41)	1.52 (1.46)	1.57 (1.52)	1.56 (1.52)	1.54 (1.51)	(1.46)

注）1． 新規学卒を除き、常用的パートを含む原数値　2．下段の（ ）は前年同月数

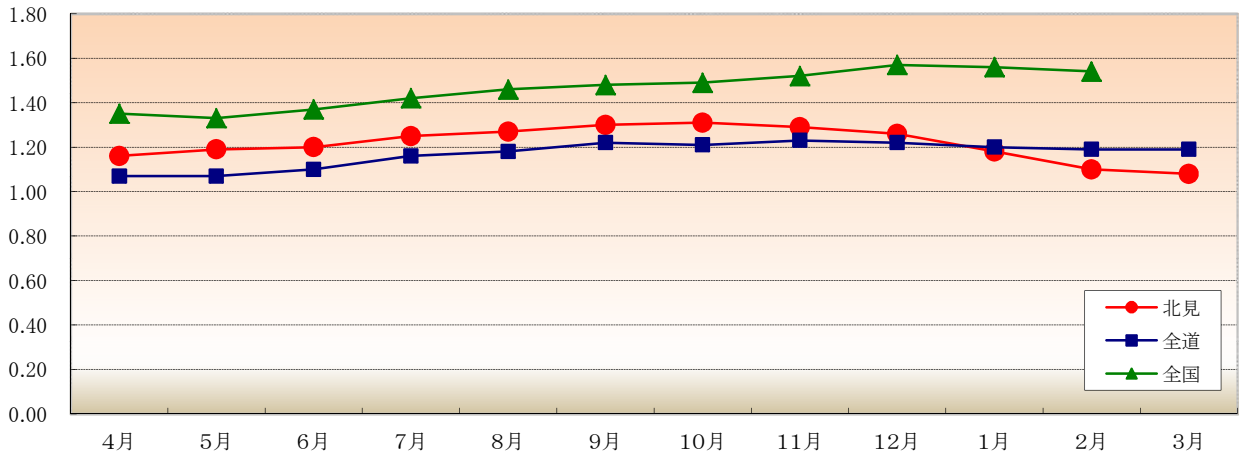

【 完全失業率の推移 】

	H30年 4月	5月	6月	7月	8月	9月	10月	11月	12月	H31年 1月	2月	3月
北海道	3.0 (3.4)			2.8 (3.2)			2.8 (2.9)			(3.1)		
全 国	2.5 (2.8)	2.2 (3.0)	2.4 (2.8)	2.5 (2.8)	2.4 (2.8)	2.3 (2.8)	2.4 (2.8)	2.5 (2.7)	2.4 (2.7)	2.5 (2.4)	(2.5)	(2.5)

注）下段の（ ）は前年同月数　　［資料出所：総務省統計局「労働力調査」］

※ 北海道労働局では道内の雇用失業情勢「Labor Letter」をホームページで公表しています。
ﾎｰﾑﾍﾟｰｼﾞｱﾄﾞﾚｽ http://hokkaido-roudoukyoku.jsite.mhlw.go.jp/

ハローワーク北見
北見公共職業安定所

3月の新規求職申込件数は前年同月と比べ2．7％減少した。月間有効求職者数は前年同月に比べ8．1％増加した。新規求人数は前年同月に比べ14．8％減少した。月間有効求人数は前年同月に比べ5．4％減少した。

【　職業紹介状況（学卒を除きパートを含む常用）　】

区分 項目	平成31年3月	平成30年3月	対前年 (%)・(P)	平成30年度 4月～当月累計	前年同期	対前年 (%)・(P)
新規求職申込件数	652	670	▲ 2.7	7,069	6,923	2.1
月間有効求職者数	2,753	2,546	8.1	2,469	2,403	2.7
新規求人数	998	1,171	▲ 14.8	12,697	13,197	▲ 3.8
月間有効求人数	2,971	3,140	▲ 5.4	2,993	3,087	▲ 3.0
紹介件数	662	610	8.5	5,920	6,122	▲ 3.3
就職件数	290	295	▲ 1.7	2,404	2,409	▲ 0.2
充足数	262	266	▲ 1.5	2,217	2,244	▲ 1.2
新規求人倍率	1.53	1.75	▲ 0.22	1.80	1.91	▲ 0.11
有効求人倍率	1.08	1.23	▲ 0.15	1.21	1.28	▲ 0.07
就　職　率	44.5	44.0	0.5	34.0	34.8	▲ 0.8

注）月間有効求職者数・月間有効求人数の累計欄は月平均。

【　パートタイムの職業紹介状況（常用的パート）　】

区分 項目	平成31年3月	平成30年3月	対前年 (%)・(P)	平成30年度 4月～当月累計	前年同期	対前年 (%)・(P)
新規求職申込件数	206	208	▲ 1.0	2,547	2,423	5.1
月間有効求職者数	1,008	878	14.8	974	917	6.2
新規求人数	320	393	▲ 18.6	4,383	4,685	▲ 6.4
月間有効求人数	1,087	1,138	▲ 4.5	1,036	1,096	▲ 5.5
紹介件数	175	157	11.5	1,599	1,561	2.4
就職件数	104	82	26.8	791	745	6.2
就　職　率	50.5	39.4	11.1	31.1	30.7	0.4
全新規求人に占める パート求人の割合	32.1	33.6	▲ 1.5	34.5	35.5	▲ 1.0
全月間有効求人に占める パート求人の割合	36.6	36.2	0.3	34.6	35.5	▲ 0.9

注）月間有効求職者数・月間有効求人数の累計欄は月平均。

【　中高年齢者（45歳以上）の職業紹介状況（学卒除きパートを含む常用）　】

区　分 項　目	平成31年3月	平成30年3月	対前年 (%)	平成30年度 4月～当月累計	前年同期	対前年 (%)
新規求職申込件数	307	293	4.8	3,250	2,995	8.5
55歳以上	176	169	4.1	1,860	1,714	8.5
65歳以上	60	67	▲ 10.4	712	636	11.9
月間有効求職者数	1,383	1,165	18.7	1,210	1,131	7.0
55歳以上	802	676	18.6	711	658	8.1
65歳以上	262	221	18.6	229	195	17.4
就職件数	117	103	13.6	953	883	7.9
55歳以上	50	45	11.1	417	395	5.6
65歳以上	14	9	55.6	92	77	19.5
月間有効求人数	1,119	1,177	▲ 4.9	1,122	1,157	▲ 3.0
55歳以上	600	631	▲ 4.9	603	624	▲ 3.4
65歳以上	154	163	▲ 5.5	157	163	▲ 3.7

注）月間有効求職者数・月間有効求人数の累計欄は月平均。

3月の新規求人数は、前年同月と比べて農・林・漁業、運輸業・郵便業、卸売・小売業で増加したものの、他の業種で減少したことから全体として減少した。

【 新規求人数の産業別状況（学卒を除きパートを含む常用） 】

産 業 分 類	平成31年3月	平成30年3月	対前年（%）	平成30年度 4月～当月累計	前年同期	対前年（%）
合　　計	998	1,171	▲ 14.8	12,697	13,197	▲ 3.8
A, B 農・林・漁業（01～04）	28	20	40.0	240	275	▲ 12.7
C　鉱　業（05）	0	0	0.0	7	6	16.7
D　建設業（06～08）	116	122	▲ 4.9	1,298	1,381	▲ 6.0
E　製造業（09～32）	87	88	▲ 1.1	977	1,028	▲ 5.0
09）食料品製造業	38	43	▲ 11.6	525	544	▲ 3.5
12）木材・木製品製造業	11	15	▲ 26.7	169	165	2.4
18）プラスチック製品製造業	0	0	0.0	0	3	－
24）金属製品製造業	7	9	▲ 22.2	46	51	▲ 9.8
25～27、29）はん用、生産用、業務用・電気機械器具製造業	7	7	0.0	59	61	▲ 3.3
31）輸送用機械器具製造業	4	2	100.0	28	23	21.7
その他の製造業	20	12	66.7	150	181	▲ 17.1
G　情報通信業（37～41）	1	4	▲ 75.0	69	77	▲ 10.4
H　運輸業・郵便業（42～49）	59	55	7.3	567	541	4.8
I　卸売・小売業（50～61）	156	139	12.2	2,098	2,165	▲ 3.1
50～55）卸売業	15	18	▲ 16.7	323	322	0.3
56～61）小売業	141	121	16.5	1,775	1,843	▲ 3.7
J　金融・保険業（62～67）	12	13	▲ 7.7	151	189	▲ 20.1
M　宿泊業・飲食サービス業（75～77）	75	84	▲ 10.7	1,110	991	12.0
75）宿泊業	17	19	▲ 10.5	244	253	▲ 3.6
76・77）飲食業	58	65	▲ 10.8	866	738	17.3
P　医療・福祉業（83～85）	257	344	▲ 25.3	3,486	3,658	▲ 4.7
O,Q 教育学習支援業・複合サービス業（81、82、86、87）	10	24	▲ 58.3	299	245	22.0
R　サービス業（88～96）	88	117	▲ 24.8	1,136	1,312	▲ 13.4
S,T 公務・その他(分類不能の産業)（97～99）	35	61	▲ 42.6	288	293	▲ 1.7
そ　の　他	74	100	▲ 26.0	971	1,036	▲ 6.3

（注）新規学卒を除き、パートを含む常用（求人・求職・求人倍率は月間有効求人数・月間有効求職者数・月間有効求人倍率）

【 職種別有効求人求職状況 】

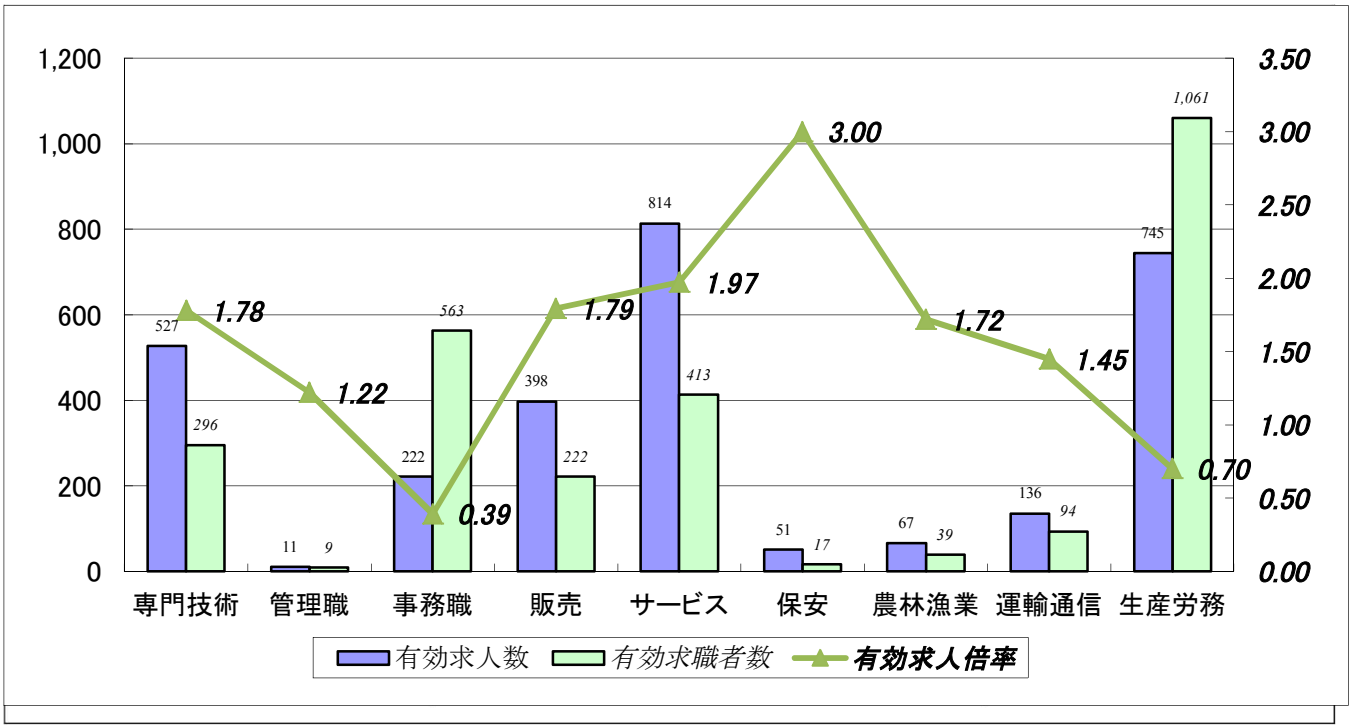

	専門的・技術的	管理的	事務的	販売	サービス	保安	農林漁業	運輸・通信	生産工程・労務	分類不能	合計
求人	527	11	222	398	814	51	67	136	745	－	2,971
求職	296	9	563	222	413	17	39	94	1,061	39	2,753
倍率	1.78	1.22	0.39	1.79	1.97	3.00	1.72	1.45	0.70	－	1.08

（注）新規学卒を除き、パートを含む常用。（求人・求職・倍率は月間有効求人数、月間有効求職者数、月間有効求人倍率）

【 雇用保険被保険者の推移 】

（単位：人、%）

年 度 ・ 月	月末被保険者数	対前年増減比	資格喪失者数	対前年増減比	うち事業主都合離職者数	対前年増減比	資格喪失者数に対する事業主都合離職の構成比
平成25年度	38,400	0.5	6,210	▲ 5.1	512	▲ 27.1	8.2
平成26年度	38,714	0.8	6,474	4.3	583	13.9	9.0
平成27年度	38,699	▲0.0	6,505	0.5	580	▲ 0.5	8.9
平成28年度	38,964	0.7	5,831	▲ 10.4	366	▲ 36.9	6.3
平成29年度	38,961	▲0.0	6,027	3.4	475	29.8	7.9
4 月	38,814	0.6	1,317	7.2	55	▲ 24.7	4.2
5 月	39,038	▲0.0	444	▲ 2.4	19	▲ 13.6	4.3
6 月	39,056	▲ 0.2	420	4.0	24	9.1	5.7
7 月	39,168	0.0	396	▲ 6.6	28	47.4	7.1
8 月	39,168	0.1	374	▲ 13.2	17	0.0	4.5
9 月	39,128	0.2	401	3.9	19	▲ 45.7	4.7
10 月	39,090	0.1	430	▲ 0.5	40	81.8	9.3
11 月	39,112	0.1	366	15.5	52	271.4	14.2
12 月	38,987	0.0	446	23.2	94	276.0	21.1
1 月	38,746	▲ 0.1	530	5.2	59	9.3	11.1
2 月	38,659	▲ 0.4	380	7.3	33	65.0	8.7
3 月	38,561	▲ 0.5	523	▲ 2.1	35	▲ 18.6	6.7
平成30年度	38,812	▲ 0.4	6,118	1.5	420	▲ 11.6	6.9
4 月	38,675	▲ 0.4	1,221	▲ 7.3	71	29.1	5.8
5 月	38,949	▲ 0.2	451	1.6	25	31.6	5.5
6 月	38,982	▲ 0.2	487	16.0	10	▲ 58.3	2.1
7 月	39,014	▲ 0.4	435	9.8	22	▲ 21.4	5.1
8 月	38,979	▲ 0.5	421	12.6	23	35.3	5.5
9 月	38,939	▲ 0.5	351	▲ 12.5	13	▲ 31.6	3.7
10 月	38,943	▲ 0.4	450	4.7	19	▲ 52.5	4.2
11 月	39,016	▲ 0.2	387	5.7	36	▲ 30.8	9.3
12 月	38,834	▲ 0.4	461	3.4	32	▲ 66.0	6.9
1 月	38,589	▲ 0.4	550	3.8	105	78.0	19.1
2 月	38,485	▲ 0.5	413	8.7	45	36.4	10.9
3 月	38,336	▲ 0.6	491	▲ 6.1	19	▲ 45.7	3.9

（注） 1. 平成22年1月、船員保険の失業部門が雇用保険に統合。
2. 雇用保険被保険者のうち、一般被保険者を計上。
3. 月末被保険者数の年度分は3月末の数値。

〔資料出所：雇用保険業務統計〕

【 新規求職者の状況（パート含む常用） 】

（単位：人、%）

年 度・月	新規求職申込件数	在 職 者	対前年比	離 職 者	対前年比	うち事業主都合離職者	対前年比	うち自己都合離職者	対前年比	無 業 者	対前年比
平成26年度	8,616	2,273	▲ 6.0	5,441	▲ 4.6	1,635	▲ 0.2	3,572	▲ 4.5	902	▲ 20.2
平成27年度	8,024	2,236	▲ 1.6	5,005	▲ 8.0	1,475	▲ 9.8	3,338	▲ 6.6	783	▲ 13.2
平成28年度	7,194	1,991	▲ 11.0	4,529	▲ 9.5	1,116	▲ 24.3	3,233	▲ 3.1	674	▲ 13.9
平成29年度	6,923	1,924	▲ 3.4	4,378	▲ 3.3	1,157	3.7	3,043	▲ 5.9	621	▲ 7.9
4 月	870	151	13.5	659	▲ 10.8	220	▲ 14.7	393	▲ 11.1	60	▲ 34.1
5 月	609	138	▲ 11.0	410	▲ 8.7	105	0.0	293	▲ 10.9	61	5.2
6 月	584	166	2.5	369	1.7	93	6.9	267	0.4	49	▲ 22.2
7 月	487	137	▲ 15.4	307	▲ 9.7	76	22.6	221	▲ 17.5	43	2.4
8 月	560	165	7.1	330	1.2	63	10.5	256	▲ 1.5	65	14.0
9 月	474	146	5.8	291	▲ 9.9	45	▲ 21.1	228	▲ 9.2	37	▲ 30.2
10 月	508	126	▲ 11.9	322	5.6	65	▲ 1.5	243	5.7	60	36.4
11 月	471	142	▲ 6.6	287	10.0	56	12.0	221	8.9	42	10.5
12 月	408	114	▲ 5.0	265	2.3	89	29.0	163	▲ 10.4	29	▲ 3.3
1 月	735	218	14.7	458	15.9	160	77.8	286	▲ 1.0	59	0.0
2 月	547	204	▲ 16.4	295	▲ 16.4	81	▲ 11.0	205	▲ 14.6	48	▲ 14.3
3 月	670	217	▲ 8.8	385	▲ 7.5	104	▲ 16.1	267	▲ 2.2	68	▲ 18.1
平成30年度	7,069	1,952	1.5	4,557	4.1	1,279	10.5	3,048	0.2	560	▲ 9.8
4 月	870	144	▲ 4.6	659	0.0	231	5.0	381	▲ 3.1	67	11.7
5 月	597	148	7.2	401	▲ 2.2	106	1.0	269	▲ 8.2	48	▲ 21.3
6 月	552	171	3.0	334	▲ 9.5	83	▲ 10.8	235	▲ 12.0	47	▲ 4.1
7 月	522	132	▲ 3.6	339	10.4	71	▲ 6.6	252	14.0	51	18.6
8 月	498	158	▲ 4.2	299	▲ 9.4	59	▲ 6.3	229	▲ 10.5	41	▲ 36.9
9 月	463	129	▲ 11.6	287	▲ 1.4	48	6.7	233	2.2	47	27.0
10 月	550	165	31.0	349	8.4	71	9.2	260	7.0	36	▲ 40.0
11 月	507	152	7.0	328	14.3	87	55.4	223	0.9	27	▲ 35.7
12 月	437	145	27.2	268	1.1	80	▲ 10.1	180	10.4	24	▲ 17.2
1 月	712	148	▲ 32.1	502	9.6	220	37.5	270	▲ 5.6	62	5.1
2 月	709	230	12.7	432	46.4	136	67.9	266	29.8	47	▲ 2.1
3 月	652	230	6.0	359	▲ 6.8	87	▲ 16.3	250	▲ 6.4	63	▲ 7.4

（注） 1. 新規学卒を除き、パートタイムを含む常用

労 働 市 場 指 標

【 常 用 】

	新規求職申込件数		新規求人数		新規求人倍率		月間有効求職者数		月間有効求人数		有効求人倍率		就職件数		就職率	
	(A)	対前年(%)	(B)	対前年(%)	(B／A)	対前年(P)	(C)	対前年(%)	(D)	対前年(%)	(D／C)	対前年(P)	(E)	対前年(%)	(E／A)	対前年(P)
22年度	10,682	▲ 5.1	10,055	13.4	0.94	0.15	3,543	▲ 6.2	2,101	20.9	0.59	0.13	3,335	1.6	31.2	2.0
23年度	10,460	▲ 2.1	11,337	12.7	1.08	0.14	3,461	▲ 2.3	2,415	14.9	0.7	0.11	3,387	1.6	32.4	1.2
24年度	9,693	▲ 7.3	10,819	▲ 4.6	1.12	0.04	3,186	▲ 8.0	2,385	▲ 1.2	0.75	0.05	3,184	▲ 6.0	32.8	0.4
25年度	9,248	▲ 4.6	11,108	2.7	1.20	0.08	3,023	▲ 5.1	2,468	3.5	0.82	0.07	3,242	1.8	35	2.2
26年度	8,616	▲ 6.8	11,003	▲ 0.9	1.28	0.08	2,819	▲ 6.7	2,512	1.8	0.89	0.07	2,850	▲ 12.1	33.1	▲ 1.9
27年度	8,024	▲ 6.9	11,431	3.9	1.42	0.14	2,679	▲ 5.0	2,605	3.7	0.97	0.08	2,875	0.9	35.8	2.7
28年度	7,194	▲ 10.3	12,302	7.6	1.71	0.29	2,499	▲ 6.7	2,838	8.9	1.14	0.17	2,523	▲ 12.2	35.1	▲ 0.7
29年度	6,923	▲ 3.8	13,197	7.3	1.91	0.20	2,403	▲ 3.8	3,087	8.8	1.28	0.14	2,409	▲ 4.5	34.8	▲ 0.3
4月	870	▲ 9.7	1,167	21.3	1.34	0.34	2,776	▲ 9.4	3,134	16.1	1.13	0.25	279	▲ 11.4	32.1	▲ 0.6
5月	609	▲ 8.0	1,053	8.2	1.73	0.26	2,654	▲ 9.2	3,068	15.9	1.16	0.25	220	▲ 9.8	36.1	▲ 0.8
6月	584	▲ 0.7	1,165	21.0	1.99	0.35	2,588	▲ 7.1	3,177	19.0	1.23	0.27	212	▲ 12.4	36.3	▲ 4.9
7月	487	▲ 10.5	1,145	10.1	2.35	0.44	2,399	▲ 7.1	3,135	12.6	1.31	0.23	184	▲ 3.7	37.8	2.7
8月	560	4.3	1,076	4.5	1.92	0.00	2,397	▲ 3.7	3,190	10.9	1.33	0.17	169	▲ 7.1	30.2	▲ 3.7
9月	474	▲ 7.8	1,176	10.1	2.48	0.40	2,285	▲ 4.9	3,214	9.2	1.41	0.18	193	▲ 10.2	40.7	▲ 1.1
10月	508	3.3	1,100	8.4	2.17	0.11	2,253	▲ 1.5	3,129	6.9	1.39	0.11	173	0.0	34.1	▲ 1.1
11月	471	4.4	976	▲ 0.2	2.07	▲ 0.10	2,183	▲ 1.2	3,026	6.4	1.39	0.10	188	2.2	39.9	▲ 0.9
12月	408	▲ 0.2	980	7.7	2.40	0.18	2,049	▲ 0.5	2,856	4.5	1.39	0.06	146	▲ 3.9	35.8	▲ 1.4
1月	735	14.1	1,155	2.8	1.57	▲ 0.18	2,300	6.2	2,951	2.8	1.28	▲ 0.05	147	16.7	20.0	0.4
2月	547	▲ 16.2	1,033	▲ 6.2	1.89	0.20	2,409	0.0	3,023	2.0	1.25	0.02	203	▲ 1.0	37.1	5.7
3月	670	▲ 9.1	1,171	2.9	1.75	0.21	2,546	▲ 2.7	3,140	1.6	1.23	0.05	295	0.3	44.0	4.1
30年度																
4月	870	0.0	1,150	▲ 1.5	1.32	▲ 0.02	2,686	▲ 3.2	3,113	▲ 0.7	1.16	0.03	264	▲ 5.4	30.3	▲ 1.8
5月	597	▲ 2.0	1,122	6.6	1.88	0.15	2,645	▲ 0.3	3,153	2.8	1.19	0.03	234	6.4	39.2	3.1
6月	552	▲ 5.5	1,071	▲ 8.1	1.94	▲ 0.05	2,569	▲ 0.7	3,094	▲ 2.6	1.20	▲ 0.03	224	5.7	40.6	4.3
7月	522	7.2	1,104	▲ 3.6	2.11	▲ 0.24	2,443	1.8	3,054	▲ 2.6	1.25	▲ 0.06	197	7.1	37.7	▲ 0.1
8月	498	▲ 11.1	1,064	▲ 1.1	2.14	0.22	2,372	▲ 1.0	3,012	▲ 5.6	1.27	▲ 0.06	172	1.8	34.5	4.3
9月	463	▲ 2.3	996	▲ 15.3	2.15	▲ 0.33	2,297	0.5	2,990	▲ 7.0	1.30	▲ 0.11	197	2.1	42.5	1.8
10月	550	8.3	1,140	3.6	2.07	▲ 0.10	2,319	2.9	3,027	▲ 3.3	1.31	▲ 0.08	183	5.8	33.3	▲ 0.8
11月	507	7.6	1,027	5.2	2.03	▲ 0.04	2,293	5.0	2,964	▲ 2.0	1.29	▲ 0.10	175	▲ 6.9	34.5	▲ 5.4
12月	437	7.1	851	▲ 13.2	1.95	▲ 0.45	2,217	8.2	2,795	▲ 2.1	1.26	▲ 0.13	141	▲ 3.4	32.3	▲ 3.5
1月	712	▲ 3.1	1,123	▲ 2.8	1.58	0.01	2,395	4.1	2,835	▲ 3.9	1.18	▲ 0.10	127	▲ 13.6	17.8	▲ 2.2
2月	709	29.6	1,051	1.7	1.48	▲ 0.41	2,636	9.4	2,912	▲ 3.7	1.10	▲ 0.15	200	▲ 1.5	28.2	▲ 8.9
3月	652	▲ 2.7	998	▲ 14.8	1.53	▲ 0.22	2,753	8.1	2,971	▲ 5.4	1.08	▲ 0.15	290	▲ 1.7	44.5	0.5
4月～当月累計	7,069	2.1	12,697	▲ 3.8	1.80	▲ 0.11	2,469	2.7	2,993	▲ 3.0	1.21	▲ 0.07	2,404	▲ 0.2	34.0	▲ 0.8
	6,923		13,197		1.91		2,403		3,087		1.28		2,409		34.8	

（注1） 新規学卒を除き、パートタイムを含む常用

（注2） 累計欄下段は、前年同期

（注3） 月間有効求職者数・月間有効求人数の各年度欄及び累計欄は、各月の平均値

雇用保険業務取扱状況

【適用関係】

		31年3月	30年3月	増減率(%)	30年4月～累計	29年4月～累計	増減率(%)
適用事業所数		3,620	3,622	▲ 0.1			
被保険者数合計		42,614	42,534	0.2			
一般	被保険者数	38,336	38,561	▲ 0.6			
	資格取得者数	386	446	▲ 13.5	6,421	6,423	▲ 0.0
	資格喪失者数	491	523	▲ 6.1	6,118	6,027	1.5
	うち事業主都合	19	35	▲ 45.7	420	475	▲ 11.6
高年齢	被保険者数	3,459	3,041	13.7			
	資格喪失者数	53	67	▲ 20.9	793	733	8.2
短期特例	被保険者数	819	932	▲ 12.1			
	資格取得者数	162	52	211.5	4,209	4,326	▲ 2.7
	資格喪失者数	733	649	12.9	4,116	4,119	▲ 0.1

【給付関係】

		31年3月	30年3月	増減率(%)	30年4月～累計	29年4月～累計	増減率(%)
一般	受給資格決定件数	183	173	5.8	2,321	2,153	7.8
	初回受給者数	155	103	50.5	1,899	1,780	6.7
	受給者実人数	704	520	35.4	7,646	7,334	4.3
	支給金額(千円)	70,957	57,419	23.6	800,850	760,048	5.4
高年齢	受給資格決定件数	25	36	▲ 30.6	472	436	8.3
	受給者	30	28	7.1	472	434	8.8
	支給金額(千円)	6,987	6,032	15.8	97,690	88,119	10.9
短期	受給資格決定件数	645	698	▲ 7.6	3,877	4,036	▲ 3.9
	受給者	357	471	▲ 24.2	3,858	4,092	▲ 5.7
	支給金額(千円)	76,642	99,584	▲ 23.0	767,328	807,771	▲ 5.0
受給者合計		1,091	1,019	7.1	11,976	11,860	1.0
支給金額計(千円)		154,586	163,035	▲ 5.2	1,665,868	1,655,938	0.6
再就職手当	支給人員	43	45	▲ 4.4	611	615	▲ 0.7
	支給金額(千円)	14,547	15,080	▲ 3.5	215,841	201,319	7.2
就業促進定着手当	支給人員	9	14	▲ 35.7	152	143	6.3
	支給金額(千円)	1,045	1,792	▲ 41.7	23,494	23,572	▲ 0.3

【北見所の職業紹介状況・新規求人数】

3月の新規求職申込件数は、前年同月に比べ0．4％増加した。月間有効求職者数は、前年同月に比べ12．5％増加した。新規求人数は、前年同月に比べ12．0％減少した。月間有効求人数は、前年同月に比べ4．0％減少した。

3月の新規求人数は、農・林・漁業、建設業、製造業、卸売・小売業、宿泊業・飲食サービス業で増加したものの、その他の業種で減少したことから全体として減少した。

【 職業紹介状況（学卒を除きパートを含む常用） 】

区分 / 項目	平成31年3月	平成30年3月	対前年 (%)・(P)	平成30年度 4月～当月累計	前年同期	対前年 (%)・(P)
新規求職申込件数	490	488	0.4	5,371	5,151	4.3
月間有効求職者数	2,078	1,847	12.5	1,853	1,754	5.6
新規求人数	766	870	▲ 12.0	9,911	10,140	▲ 2.3
月間有効求人数	2,285	2,381	▲ 4.0	2,330	2,372	▲ 1.8
紹介件数	522	460	13.5	4,765	4,869	▲ 2.1
就職件数	216	220	▲ 1.8	1,802	1,767	2.0
充足数	207	209	▲ 1.0	1,729	1,717	0.7
新規求人倍率	1.56	1.78	▲ 0.22	1.85	1.97	▲ 0.12
有効求人倍率	1.10	1.29	▲ 0.19	1.26	1.35	▲ 0.09
就　職　率	44.1	45.1	▲ 1.0	33.6	34.3	▲ 0.7

注）月間有効求職者数・月間有効求人数の累計欄は月平均。

【 パートタイムの職業紹介状況（常用的パート） 】

区分 / 項目	平成31年3月	平成30年3月	対前年 (%)・(P)	平成30年度 4月～当月累計	前年同期	対前年 (%)・(P)
新規求職申込件数	148	148	0.0	1,878	1,739	8.0
月間有効求職者数	726	605	20.0	705	643	9.6
新規求人数	241	272	▲ 11.4	3,407	3,501	▲ 2.7
月間有効求人数	839	842	▲ 0.4	799	822	▲ 2.8
紹 介 件 数	134	111	20.7	1,239	1,173	5.6
就 職 件 数	71	57	24.6	564	522	8.0
就　職　率	48.0	38.5	9.5	30.0	30.0	0.0
全新規求人に占めるパート求人の割合	31.5	31.3	0.2	34.4	34.5	▲ 0.1
全月間有効求人に占めるパート求人の割合	36.7	35.4	1.3	34.3	34.7	▲ 0.4

注）月間有効求職者数・月間有効求人数の累計欄は月平均。

【 新規求人数の産業別状況（学卒を除きパートを含む常用） 】

産業分類	平成31年3月	平成30年3月	対前年 (%)	平成30年度 4月～当月累計	前年同期	対前年 (%)
合　計	766	870	▲ 12.0	9,911	10,140	▲ 2.3
A, B 農・林・漁業 (01～04)	15	10	50.0	80	88	▲ 9.1
C 鉱 業 (05)	0	0	0.0	0	2	－
D 建設業 (06～08)	93	86	8.1	1,018	1,091	▲ 6.7
E 製造業 (09～32)	46	44	4.5	586	627	▲ 6.5
09) 食料品製造業	6	13	▲ 53.8	282	283	▲ 0.4
12) 木材・木製品製造業	3	8	▲ 62.5	65	83	▲ 21.7
18) プラスチック製品製造業	0	0	0.0	0	3	－
24) 金属製品製造業	7	9	▲ 22.2	29	45	▲ 35.6
25～27、29) はん用、生産用、業務用・電気機械器具製造業	7	7	0.0	55	53	3.8
31) 輸送用機械器具製造業	4	2	100.0	28	23	21.7
その他の製造業	19	5	280.0	127	137	▲ 7.3
G 情報通信業 (37～41)	1	4	▲ 75.0	67	77	▲ 13.0
H 運輸業・郵便業 (42～49)	39	43	▲ 9.3	386	399	▲ 3.3
I 卸売・小売業 (50～61)	126	86	46.5	1,623	1,594	1.8
50～55) 卸売業	13	9	44.4	268	273	▲ 1.8
56～61) 小売業	113	77	46.8	1,355	1,321	2.6
J 金融・保険業 (62～67)	11	12	▲ 8.3	137	171	▲ 19.9
M 宿泊業・飲食サービス業 (75～77)	60	54	11.1	902	721	25.1
75) 宿泊業	13	5	160.0	192	157	22.3
76・77) 飲食業	47	49	▲ 4.1	710	564	25.9
P 医療・福祉業 (83～85)	198	276	▲ 28.3	2,742	2,927	▲ 6.3
O,Q 教育学習支援業・複合サービス業 (81、82、86、87)	7	22	▲ 68.2	260	209	24.4
R サービス業 (88～96)	80	105	▲ 23.8	1,010	1,120	▲ 9.8
S,T 公務・その他(分類不能の産業) (97～99)	22	33	▲ 33.3	192	186	3.2
そ の 他	68	95	▲ 28.4	908	928	▲ 2.2

（注）新規学卒を除き、パートを含む常用（求人・求職・求人倍率は月間有効求人数・月間有効求職者数・月間有効求人倍率）

【美幌分室の職業紹介状況・新規求人数】

3月の新規求職申込件数は、前年同月に比べ23．8％増加した。月間有効求職者数は前年同月に比べ5．7％増加した。新規求人数は、前年同月に比べ10．8％減少した。月間有効求人数は前年同月に比べ3．1％増加した。
3月の新規求人数は、農・林・漁業、建設業、運輸業・郵便業、医療・福祉業、サービス業、その他で増加したものの、その他の業種で減少したことから、全体として減少した。

【 職業紹介状況（学卒を除きパートを含む常用） 】

区分 / 項目	平成31年3月	平成30年3月	対前年 (%)・(P)	平成30年度 4月～当月累計	前年同期	対前年 (%)・(P)
新規求職申込件数	78	63	23.8	739	683	8.2
月間有効求職者数	298	282	5.7	276	258	7.0
新規求人数	91	102	▲ 10.8	1,197	1,257	▲ 4.8
月間有効求人数	300	291	3.1	283	303	▲ 6.6
紹介件数	74	57	29.8	514	531	▲ 3.2
就職件数	33	30	10.0	243	254	▲ 4.3
充足数	20	21	▲ 4.8	191	170	12.4
新規求人倍率	1.17	1.62	▲ 0.45	1.62	1.84	▲ 0.22
有効求人倍率	1.01	1.03	▲ 0.02	1.03	1.17	▲ 0.14
就　職　率	42.3	47.6	▲ 5.3	32.9	37.2	▲ 4.3

注）月間有効求職者数・月間有効求人数の累計欄は月平均。

【 パートタイムの職業紹介状況（常用的パート） 】

区分 / 項目	平成31年3月	平成30年3月	対前年 (%)・(P)	平成30年度 4月～当月累計	前年同期	対前年 (%)・(P)
新規求職申込件数	32	22	45.5	261	250	4.4
月間有効求職者数	112	107	4.7	108	99	9.1
新規求人数	30	35	▲ 14.3	423	460	▲ 8.0
月間有効求人数	106	99	7.1	102	113	▲ 9.7
紹介件数	22	17	29.4	135	137	▲ 1.5
就職件数	12	8	50.0	78	64	21.9
就　職　率	37.5	36.4	1.1	29.9	25.6	4.3
全新規求人に占めるパート求人の割合	33.0	34.3	▲ 1.3	35.3	36.6	▲ 1.3
全月間有効求人に占めるパート求人の割合	35.3	34.0	1.3	36.0	37.3	▲ 1.3

注）月間有効求職者数・月間有効求人数の累計欄は月平均。

【 新規求人数の産業別状況（学卒を除きパートを含む常用） 】

産業分類		平成31年3月	平成30年3月	対前年 (%)	平成30年度 4月～当月累計	前年同期	対前年 (%)
合計		91	102	▲ 10.8	1,197	1,257	▲ 4.8
A, B	農・林・漁業 (01～04)	2	0	－	44	52	▲ 15.4
C	鉱業 (05)	0	0	0.0	0	0	0.0
D	建設業 (06～08)	11	10	10.0	135	120	12.5
E	製造業 (09～32)	12	18	▲ 33.3	177	188	▲ 5.9
	09) 食料品製造業	9	9	0.0	85	98	▲ 13.3
	12) 木材・木製品製造業	2	3	▲ 33.3	63	56	12.5
	18) プラスチック製品製造業	0	0	0.0	0	0	0.0
	24) 金属製品製造業	0	0	0.0	14	6	133.3
	25～27、29) はん用、生産用、業務用・電気機械器具製造業	0	0	0.0	0	0	0.0
	31) 輸送用機械器具製造業	0	0	0.0	0	0	0.0
	その他の製造業	1	6	▲ 83.3	15	28	▲ 46.4
G	情報通信業 (37～41)	0	0	0.0	0	0	0.0
H	運輸業・郵便業 (42～49)	9	7	28.6	90	78	15.4
I	卸売・小売業 (50～61)	10	14	▲ 28.6	242	279	▲ 13.3
	50～55) 卸売業	1	0	－	24	31	▲ 22.6
	56～61) 小売業	9	14	▲ 35.7	218	248	▲ 12.1
J	金融・保険業 (62～67)	0	0	0.0	6	9	▲ 33.3
M	宿泊業・飲食サービス業 (75～77)	3	10	▲ 70.0	82	96	▲ 14.6
	75) 宿泊業	1	7	▲ 85.7	17	26	▲ 34.6
	76・77) 飲食業	2	3	▲ 33.3	65	70	▲ 7.1
P	医療・福祉業 (83～85)	29	28	3.6	291	308	▲ 5.5
O,Q	教育学習支援業・複合サービス業 (81、82、86、87)	1	2	▲ 50.0	28	20	40.0
R	サービス業 (88～96)	4	3	33.3	31	37	▲ 16.2
S,T	公務・その他(分類不能の産業) (97～99)	9	10	▲ 10.0	39	39	0.0
	その他	1	0	－	32	31	3.2

（注）新規学卒を除き、パートを含む常用（求人・求職・求人倍率は月間有効求人数・月間有効求職者数・月間有効求人倍率）

【遠軽出張所の職業紹介状況・新規求人数】

3月の新規求職申込件数は、前年同月に比べ29．4％減少した。月間有効求職者数は、前年同月と比べ9．6％減少した。新規求人数は、前年同月に比べ29．1％減少した。月間有効求人数は、前年同月に比べ17．5減少した。

3月の新規求人数は、農・林・漁業、製造業、運輸業・郵便業、教育学習支援業・複合サービス業で増加したものの、それ以外の業種で減少したことから全体として減少した。

【 職業紹介状況（学卒を除きパートを含む常用） 】

区分 / 項目	平成31年3月	平成30年3月	対前年(%)・(P)	平成30年度 4月～当月累計	前年同期	対前年(%)・(P)
新規求職申込件数	84	119	▲ 29.4	959	1,089	▲ 11.9
月間有効求職者数	377	417	▲ 9.6	340	391	▲ 13.0
新規求人数	141	199	▲ 29.1	1,589	1,800	▲ 11.7
月間有効求人数	386	468	▲ 17.5	381	413	▲ 7.7
紹介件数	66	93	▲ 29.0	641	722	▲ 11.2
就職件数	41	45	▲ 8.9	359	388	▲ 7.5
充足数	35	36	▲ 2.8	297	357	▲ 16.8
新規求人倍率	1.68	1.67	0.01	1.66	1.65	0.01
有効求人倍率	1.02	1.12	▲ 0.10	1.12	1.06	0.06
就　職　率	48.8	37.8	11.0	37.4	35.6	1.8

注）月間有効求職者数・月間有効求人数の累計欄は月平均。

【 パートタイムの職業紹介状況（常用的パート） 】

区分 / 項目	平成31年3月	平成30年3月	対前年(%)・(P)	平成30年度 4月～当月累計	前年同期	対前年(%)・(P)
新規求職申込件数	26	38	▲ 31.6	408	434	▲ 6.0
月間有効求職者数	170	166	2.4	161	175	▲ 8.0
新規求人数	49	86	▲ 43.0	553	724	▲ 23.6
月間有効求人数	142	197	▲ 27.9	135	162	▲ 16.7
紹介件数	19	29	▲ 34.5	225	251	▲ 10.4
就職件数	21	17	23.5	149	159	▲ 6.3
就　職　率	80.8	44.7	36.1	36.5	36.6	▲ 0.1
全新規求人に占めるパート求人の割合	34.8	43.2	▲ 8.4	34.8	40.2	▲ 5.4
全月間有効求人に占めるパート求人の割合	36.8	42.1	▲ 5.3	35.4	39.2	▲ 3.8

注）月間有効求職者数・月間有効求人数の累計欄は月平均。

【 新規求人数の産業別状況（学卒を除きパートを含む常用） 】

産業分類		平成31年3月	平成30年3月	対前年(%)	平成30年度 4月～当月累計	前年同期	対前年(%)
合計		141	199	▲ 29.1	1,589	1,800	▲ 11.7
A, B	農・林・漁業（01～04）	11	10	10.0	116	135	▲ 14.1
C	鉱業（05）	0	0	0.0	7	4	75.0
D	建設業（06～08）	12	26	▲ 53.8	145	170	▲ 14.7
E	製造業（09～32）	29	26	11.5	214	213	0.5
	09）食料品製造業	23	21	9.5	158	163	▲ 3.1
	12）木材・木製品製造業	6	4	50.0	41	26	57.7
	18）プラスチック製品製造業	0	0	0.0	0	0	0.0
	24）金属製品製造業	0	0	0.0	3	0	－
	25～27、29）はん用、生産用、業務用・電気機械器具製造業	0	0	0.0	4	8	▲ 50.0
	31）輸送用機械器具製造業	0	0	0.0	0	0	0.0
	その他の製造業	0	1	－	8	16	▲ 50.0
G	情報通信業（37～41）	0	0	0.0	2	0	－
H	運輸業・郵便業（42～49）	11	5	120.0	91	64	42.2
I	卸売・小売業（50～61）	20	39	▲ 48.7	233	292	▲ 20.2
	50～55）卸売業	1	9	▲ 88.9	31	18	72.2
	56～61）小売業	19	30	▲ 36.7	202	274	▲ 26.3
J	金融・保険業（62～67）	1	1	0.0	8	9	▲ 11.1
M	宿泊業・飲食サービス業（75～77）	12	20	▲ 40.0	126	174	▲ 27.6
	75）宿泊業	3	7	▲ 57.1	35	70	▲ 50.0
	76・77）飲食業	9	13	▲ 30.8	91	104	▲ 12.5
P	医療・福祉業（83～85）	30	40	▲ 25.0	453	423	7.1
O,Q	教育学習支援業・複合サービス業（81、82、86、87）	2	0	－	11	16	▲ 31.3
R	サービス業（88～96）	4	9	▲ 55.6	95	155	▲ 38.7
S,T	公務・その他(分類不能の産業)（97～99）	4	18	▲ 77.8	57	68	▲ 16.2
	その他	5	5	0.0	31	77	▲ 59.7

（注）新規学卒を除き、パートを含む常用（求人・求職・求人倍率は月間有効求人数・月間有効求職者数・月間有効求人倍率）